

Einwohnergemeinde Willadingen



Jahresrechnung 2025

INHALTSVERZEICHNIS

Berichterstattung.....	1
Eckdaten	
Übersicht.....	4
Selbstfinanzierung / Finanzierungsergebnis.....	5
Gestufter Erfolgsausweis Gesamthaushalt.....	6
Gestufter Erfolgsausweis allgemeiner Haushalt.....	7
Gestufter Erfolgsausweis Feuerwehr.....	8
Gestufter Erfolgsausweis Abwasser.....	9
Zusammenzug Bilanz.....	10
Zusammenzug Erfolgsrechnung nach Funktionen.....	11
Erläuterungen zur ER nach Funktionen.....	12
Zusammenzug Investitionsrechnung nach Funktionen.....	15
Zusammenzug Erfolgsrechnung nach Sachgruppen.....	16
Zusammenzug Investitionsrechnung nach Sachgruppen.....	17
Geldflussrechnung.....	18
Finanzkennzahlen.....	21
Antrag des Gemeinderates.....	23
Bestätigungsbericht des Rechnungsprüfungsorgans.....	24
Genehmigung der Jahresrechnung.....	25
Anhang	
Regelwerk.....	26
Grundlagen der Jahresrechnung.....	27
Eigenkapitalnachweis.....	28
Rückstellungsspiegel.....	29
Beteiligungsspiegel.....	30
Gewährleistungsspiegel.....	31
Anlagespiegel.....	32
Verpflichtungskreditkontrolle.....	35
Nachkredite.....	36
Wiederbeschaffungswerttabelle Abwasser.....	37
Bilanz.....	38
Erfolgsrechnung nach Funktionen.....	42
Erfolgsrechnung nach Sachgruppen.....	52
Investitionsrechnung nach Funktionen.....	56
Investitionsrechnung nach Sachgruppen.....	57

BERICHTERSTATTUNG

Zusammenfassung

Allgemeines

Die Jahresrechnung 2025 wurde nach dem Rechnungslegungsmodell HRM2 gemäss Art. 70 Gemeindegesetz (GG, BSG 170.11) erstellt. Zum Einsatz gelangte das EDV-System der Dialog Verwaltungs-Data AG.

Erfolgsrechnung

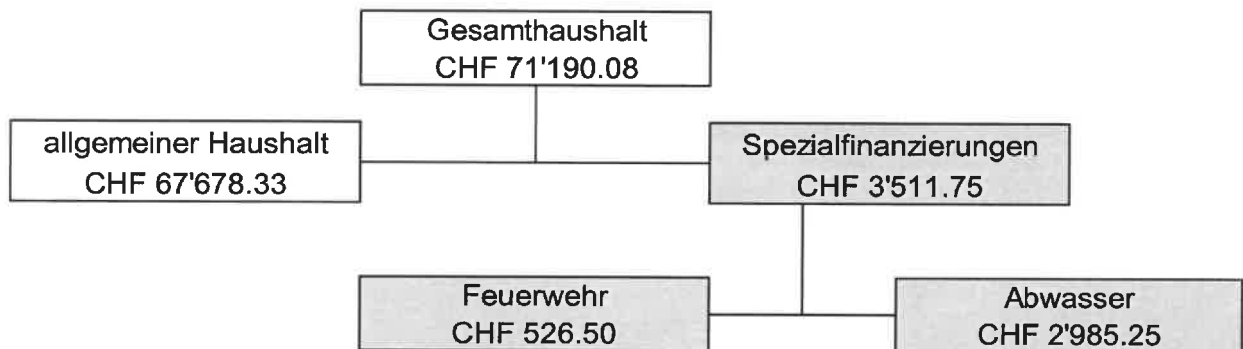

Der Gesamthaushalt schliesst mit einem **Ertragsüberschuss von CHF 71'190.08** ab. Im allgemeinen Haushalt (Steuerhaushalt) wird ein Ertragsüberschuss von CHF 67'678.33 erarbeitet. Die gebührenfinanzierten Spezialfinanzierungen schliessen mit einem Ertragsüberschuss von insgesamt CHF 3'511.75 ab.

		Rechnung 2025		Budget 2025		Abweichung
30	Personalaufwand	CHF	12'745.90	CHF	15'950.00	-20,1 %
31	Sachaufwand	CHF	38'687.73	CHF	52'800.00	-26,7 %
33	Abschreibungen VV	CHF	14'556.35	CHF	15'325.00	-5,0 %
34	Finanzaufwand	CHF	2'307.55	CHF	2'000.00	15,4 %
35	Einlagen in Fonds und SF	CHF	18'570.00	CHF	18'570.00	0,0 %
36	Transferaufwand	CHF	508'642.00	CHF	536'450.00	-5,2 %
38	Ausserordentlicher Aufwand	CHF	0.00	CHF	0.00	0,0 %
40	Fiskalertrag (Steuern)	CHF	521'503.15	CHF	432'400.00	20,6 %
42	Entgelte	CHF	49'350.00	CHF	49'300.00	0,1 %
44	Finanzertrag	CHF	10'858.78	CHF	10'200.00	6,5 %
45	Entnahmen aus Fonds und SF	CHF	930.70	CHF	1'100.00	-15,4 %
46	Transferertrag	CHF	83'295.78	CHF	97'030.00	-14,2 %
48	Ausserordentlicher Ertrag	CHF	761.20	CHF	760.00	0,2 %

Betragsmässig fielen bei den Aufwandpositionen vor allem der Sach- und übrige Betriebsaufwand und der Transferaufwand tiefer aus.

Beim Sach- und übrigen Betriebsaufwand liegt der bauliche Unterhalt um insgesamt CHF 12'508.05 unter den budgetierten Beträgen.

Verschiedene tiefere Beiträge an den Kanton und Gemeindeverbände sind für den Minderaufwand beim Transferaufwand von insgesamt CHF 27'808.00 verantwortlich.

Die Mehreinnahmen beim Fiskalertrag (Steuern) sind vor allem auf die höheren Einnahmen der Einkommenssteuern natürlicher Personen (CHF 48'069.55) zurückzuführen. Die Vermögenssteuern natürlicher Personen liegen ebenfalls um CHF 17'322.05 und die Gewinnsteuern juristischer Personen um CHF 19'047.30 über den Budgetwerten.

Spezialfinanzierungen (gebührenfinanzierte Bereiche)

SF Feuerwehr

Die Spezialfinanzierung Feuerwehr (Funktion 1500) schliesst mit einem **Ertragsüberschuss** von **CHF 526.50** ab. Budgetiert war ein Aufwandüberschuss von CHF 4'600.00. Aufgrund des um CHF 3'875.30 tieferen Beitrages an den Gemeindeverband Koppigen und der etwas höheren Einnahmen der Feuerwehersatzabgaben von CHF 12'797.20 (Budget CHF 11'500.00) schliesst die Spezialfinanzierung besser ab.

Bestand SF	CHF	56'888.75
------------	-----	-----------

SF Abwasserentsorgung

Die Abwasserentsorgung (Funktion 7201) schliesst mit einem **Ertragsüberschuss** von **CHF 2'985.25** ab. Budgetiert wurde ein Defizit von CHF 5'270.00.

Verwaltungsvermögen	CHF	65'623.35
Bestand SF	CHF	88'061.23
Bestand Werterhalt	CHF	346'324.55

Abschreibungen

Das am 1.1.2016 bestehende Verwaltungsvermögen wurde zu Buchwerten in HRM2 übernommen und beträgt CHF 146'007.35.

Dieses wird innert 16 Jahren linear abgeschrieben, was einen jährlichen Abschreibungssatz von 6,25 % oder CHF 9'125.45 pro Jahr ergibt.

Die Abschreibungen liegen gesamthaft leicht unter dem budgetierten Wert.

Steuern (Fiskalertrag)

Steueranlage:	1,59-fache der einfachen Steuer
Liegenschaftssteuer:	1,0 ‰ des amtlichen Wertes

Die Einkommenssteuern der natürlichen Personen sind gegenüber dem Budget um 13,9 % (CHF 48'069.55) gestiegen. Gegenüber dem Vorjahr liegen sie um 7,8 % (CHF 33'536.85) tiefer, wobei die Steueranlage auf das Rechnungsjahr 2025 gesenkt wurde.

Die direkten Steuern juristischer Personen (Gewinn- und Kapitalsteuern) liegen insgesamt um 186,7 % oder CHF 19'047.30 über dem budgetierten Ertrag.

Investitionsrechnung

Aktivierungsgrenze

Der Gemeinderat belastet einzelne Investitionen ab **CHF 10'000.00** der Investitionsrechnung. Er verfolgt dabei eine konstante Praxis.

Investitionsrechnung

Im Jahr 2025 wurden Nettoinvestitionen von CHF 498.10 verbucht. Budgetiert wurden keine Investitionen.

Projekte Steuerhaushalt	Ausgaben	Einnahmen	Netto
Sanierung Gemeindestrasse 2025	11'443.80		11'443.80
Total Steuerhaushalt	11'443.80		11'443.80

Projekte Abwasserentsorgung	Ausgaben	Einnahmen	Netto
Zustandsaufnahme privater Abwasseranlagen	554.30	11'500.00	-10'945.70
Total Abwasserentsorgung	554.30	11'500.00	-10'945.70

Gesamtinvestition	11'998.10	11'500.00	498.10
--------------------------	------------------	------------------	---------------

Bilanz

Neubewertungsreserven Finanzvermögen

Das Finanzvermögen wird gemäss Anhang 1 zu Art. 81 Absatz 3 Ziffer 3 der Gemeindeverordnung neu bewertet. Wertverminderungen können der Schwankungsreserve entnommen werden. Aufwertungen sind erfolgswirksam. Die Schwankungsreserve beträgt per 31.12.2025 CHF 6'299.00.

Die Bilanzwerte haben sich im Jahr 2025 wie folgt verändert:

	01.01.2025	31.12.2025	Veränderung
Aktiven	1'316'951.81	1'423'618.89	106'667.08
Finanzvermögen	1'084'479.66	1'205'204.99	120'725.33
Verwaltungsvermögen	232'472.15	218'413.90	-14'058.25
Passiven	1'316'951.81	1'423'618.89	106'667.08
Fremdkapital	12'613.10	31'212.00	18'598.90
Eigenkapital	1'304'338.71	1'392'406.89	88'068.18

Nachkredite

Es werden nur Nachkredite grösser CHF 2'000.00 aufgeführt.

Total: CHF 10'465.40

davon:

gebunden CHF 5'535.25
 GR Kompetenz CHF 4'930.15
 von GV zu beschliessen CHF 0.00

ECKDATEN

Übersicht

	Rechnung 2025	Budget 2025	Rechnung 2024
Jahresergebnis ER Gesamthaushalt	71'190.08	-50'305.00	98'704.45
Jahresergebnis ER Allgemeiner Haushalt	67'678.33	-40'435.00	96'808.56
Jahresergebnis gesetzliche Spezialfinanzierungen	3'511.75	-9'870.00	1'895.89
Steuerertrag natürliche Personen	443'401.30	379'300.00	474'731.60
Steuerertrag juristische Personen	29'268.05	10'300.00	14'713.90
Liegenschaftssteuer	36'208.40	35'000.00	33'495.00
Nettoinvestitionen	498.10	0.00	270.00
Bestand Finanzvermögen	1'205'204.99		1'084'479.66
Bestand Verwaltungsvermögen Gesamthaushalt	218'413.90		232'472.15
Bestand Verwaltungsvermögen Allgemeiner Haushalt	152'790.55		154'972.40
Bestand Verwaltungsvermögen Spezialfinanzierungen	65'623.35		77'499.75
Fremdkapital	31'212.00		12'613.10
Eigenkapital	1'392'406.89		1'304'338.71
Reserven	66'824.90		66'824.90
Bilanzüberschuss/-fehlbetrag	828'008.46		760'330.13

Selbstfinanzierung / Finanzierungsergebnis

		Rechnung 2025	Budget 2025	Rechnung 2024
Ergebnis Gesamthaushalt	90	71'190.08	-50'305.00	98'704.45
Abschreibung Verwaltungsvermögen	33	14'556.35	15'325.00	14'422.40
Einlagen in Fonds und Spezialfinanzierungen	35	18'570.00	18'570.00	18'570.00
Entnahmen aus Fonds und Spezialfinanzierungen	45	-930.70	-1'100.00	-1'082.80
Wertberichtigung Darlehen Verwaltungsvermögen	364			
Wertberichtigung Beteiligungen Verwaltungsvermögen	365			
Abschreibungen Investitionsbeiträge	366			
Einlagen in das Eigenkapital	389			
Entnahmen aus dem Eigenkapital	489	-761.20	-760.00	-761.30
Selbstfinanzierung		102'624.53	-18'270.00	129'852.75
Nettoinvestitionen				
Investitionsausgaben	5	11'998.10		270.00
Investitionseinnahmen	6	11'500.00		
Nettoinvestitionen		498.10		270.00
Finanzierungsergebnis		102'126.43	-18'270.00	129'582.75

Gestuffer Erfolgsausweis Gesamt Haushalt

Erfolgsrechnung		in CHF		Rechnung 2025	Budget 2025	Rechnung 2024
	Betrieblicher Aufwand					
30	Personalaufwand	12'745.90		15'950.00		12'015.90
31	Sach- und übriger Betriebsaufwand	38'687.73		52'800.00		37'496.66
33	Abschreibungen Verwaltungsvermögen	14'556.35		15'325.00		14'422.40
35	Einlagen in Fonds und Spezialfinanzierungen	18'570.00		18'570.00		18'570.00
36	Transferaufwand	508'642.00		536'450.00		505'533.66
37	Durchlaufende Beiträge	0.00		0.00		0.00
39	Interne Verrechnungen	0.00		0.00		0.00
	Total Betrieblicher Aufwand	593'201.98		639'095.00		588'038.62
	Betrieblicher Ertrag					
40	Fiskalertrag	521'503.15		432'400.00		537'933.75
41	Regalien und Konzessionen	0.00		0.00		0.00
42	Entgelte	49'350.00		49'300.00		46'834.55
43	Verschiedene Erträge	0.00		0.00		0.00
45	Entnahmen aus Fonds und Spezialfinanzierungen	930.70		1'100.00		1'082.80
46	Transferertrag	83'295.78		97'030.00		92'065.80
47	Durchlaufende Beiträge	0.00		0.00		0.00
49	Interne Verrechnungen	0.00		0.00		0.00
	Total Betrieblicher Ertrag	655'079.63		579'830.00		677'916.90
	Ergebnis aus betrieblicher Tätigkeit	61'877.65		-59'265.00		89'878.28
34	Finanzaufwand	2'307.55		2'000.00		1'974.20
44	Finanzertrag	10'858.78		10'200.00		10'039.07
	Ergebnis aus Finanzierung	8'551.23		8'200.00		8'064.87
	Operatives Ergebnis	70'428.88		-51'065.00		97'943.15
38	Ausserordentlicher Aufwand	0.00		0.00		0.00
48	Ausserordentlicher Ertrag	761.20		760.00		761.30
	Ausserordentliches Ergebnis	761.20		760.00		761.30
	Gesamtergebnis Erfolgsrechnung	71'190.08		-50'305.00		98'704.45

Gestuffer Erfolgsausweis Allgemeiner Haushalt

	Rechnung 2025	Budget 2025	Rechnung 2024
Erfolgsrechnung in CHF			
Betrieblicher Aufwand			
30 Personalaufwand	12'745.90	15'950.00	12'015.90
31 Sach- und übriger Betriebsaufwand	33'730.33	42'200.00	35'881.81
33 Abschreibungen Verwaltungsvermögen	13'625.65	14'225.00	13'339.60
35 Einlagen in Fonds und Spezialfinanzierungen	0.00	0.00	0.00
36 Transferaufwand	485'175.40	508'850.00	480'027.50
37 Durchlaufende Beiträge	0.00	0.00	0.00
39 Interne Verrechnungen	0.00	0.00	0.00
Total Betrieblicher Aufwand	545'277.28	581'225.00	541'264.81
Betrieblicher Ertrag			
40 Fiskalertrag	521'503.15	432'400.00	537'933.75
41 Regalien und Konzessionen	0.00	0.00	0.00
42 Entgelte	555.25	4'000.00	821.50
43 Verschiedene Erträge	0.00	0.00	0.00
45 Entnahmen aus Fonds und Spezialfinanzierungen	0.00	0.00	0.00
46 Transferertrag	83'295.78	97'030.00	92'065.80
47 Durchlaufende Beiträge	0.00	0.00	0.00
49 Interne Verrechnungen	0.00	0.00	0.00
Total Betrieblicher Ertrag	605'354.18	533'430.00	630'821.05
Ergebnis aus betrieblicher Tätigkeit	60'076.90	-47'795.00	89'556.24
34 Finanzaufwand	2'307.55	2'000.00	1'974.20
44 Finanzertrag	9'147.78	8'600.00	8'465.22
Ergebnis aus Finanzierung	6'840.23	6'600.00	6'491.02
Operatives Ergebnis	66'917.13	-41'195.00	96'047.26
38 Ausserordentlicher Aufwand	0.00	0.00	0.00
48 Ausserordentlicher Ertrag	761.20	760.00	761.30
Ausserordentliches Ergebnis	761.20	760.00	761.30
Gesamtergebnis Erfolgsrechnung	67'678.33	-40'435.00	96'808.56

Gestuffer Erfolgsausweis Feuerwehr

Erfolgsrechnung	in CHF	Rechnung 2025	Budget 2025	Rechnung 2024
Betrieblicher Aufwand				
30 Personalaufwand	0.00	0.00	0.00	0.00
31 Sach- und übriger Betriebsaufwand	546.00	500.00	500.00	103.60
33 Abschreibungen Verwaltungsvermögen	0.00	0.00	0.00	0.00
35 Einlagen in Fonds und Spezialfinanzierungen	0.00	0.00	0.00	0.00
36 Transferaufwand	11'724.70	15'600.00	15'600.00	14'550.95
37 Durchlaufende Beiträge	0.00	0.00	0.00	0.00
39 Interne Verrechnungen	0.00	0.00	0.00	0.00
Total Betrieblicher Aufwand	12'270.70	16'100.00	16'100.00	14'654.55
Betrieblicher Ertrag				
40 Fiskalertrag	0.00	0.00	0.00	0.00
41 Regalien und Konzessionen	0.00	0.00	0.00	0.00
42 Entgelte	12'797.20	11'500.00	11'500.00	12'953.05
43 Verschiedene Erträge	0.00	0.00	0.00	0.00
45 Entnahmen aus Fonds und Spezialfinanzierungen	0.00	0.00	0.00	0.00
46 Transferertrag	0.00	0.00	0.00	0.00
47 Durchlaufende Beiträge	0.00	0.00	0.00	0.00
49 Interne Verrechnungen	0.00	0.00	0.00	0.00
Total Betrieblicher Ertrag	12'797.20	11'500.00	11'500.00	12'953.05
Ergebnis aus betrieblicher Tätigkeit	526.50	-4'600.00	-4'600.00	-1'701.50
34 Finanzaufwand	0.00	0.00	0.00	0.00
44 Finanzertrag	0.00	0.00	0.00	0.00
Ergebnis aus Finanzierung	0.00	0.00	0.00	0.00
Operatives Ergebnis	526.50	-4'600.00	-4'600.00	-1'701.50
38 Ausserordentlicher Aufwand	0.00	0.00	0.00	0.00
48 Ausserordentlicher Ertrag	0.00	0.00	0.00	0.00
Ausserordentliches Ergebnis	0.00	0.00	0.00	0.00
Gesamtergebnis Erfolgsrechnung	526.50	-4'600.00	-4'600.00	-1'701.50

Gestufter Erfolgsausweis Abwasser

Erfolgsrechnung in CHF		Rechnung 2025	Budget 2025	Rechnung 2024
Betrieblicher Aufwand				
30	Personalaufwand	0.00	0.00	0.00
31	Sach- und übriger Betriebsaufwand	4'411.40	10'100.00	1'511.25
33	Abschreibungen Verwaltungsvermögen	930.70	1'100.00	1'082.80
35	Einlagen in Fonds und Spezialfinanzierungen	18'570.00	18'570.00	18'570.00
36	Transferaufwand	11'741.90	12'000.00	10'955.21
37	Durchlaufende Beiträge	0.00	0.00	0.00
39	Interne Verrechnungen	0.00	0.00	0.00
	Total Betrieblicher Aufwand	35'654.00	41'770.00	32'119.26
Betrieblicher Ertrag				
40	Fiskalertrag	0.00	0.00	0.00
41	Regalien und Konzessionen	0.00	0.00	0.00
42	Entgelte	35'997.55	33'800.00	33'060.00
43	Verschiedene Erträge	0.00	0.00	0.00
45	Entnahmen aus Fonds und Spezialfinanzierungen	930.70	1'100.00	1'082.80
46	Transferertrag	0.00	0.00	0.00
47	Durchlaufende Beiträge	0.00	0.00	0.00
49	Interne Verrechnungen	0.00	0.00	0.00
	Total Betrieblicher Ertrag	36'928.25	34'900.00	34'142.80
	Ergebnis aus betrieblicher Tätigkeit	1'274.25	-6'870.00	2'023.54
34	Finanzaufwand	0.00	0.00	0.00
44	Finanzertrag	1'711.00	1'600.00	1'573.85
	Ergebnis aus Finanzierung	1'711.00	1'600.00	1'573.85
	Operatives Ergebnis	2'985.25	-5'270.00	3'597.39
38	Ausserordentlicher Aufwand	0.00	0.00	0.00
48	Ausserordentlicher Ertrag	0.00	0.00	0.00
	Ausserordentliches Ergebnis	0.00	0.00	0.00
	Gesamtergebnis Erfolgsrechnung	2'985.25	-5'270.00	3'597.39

Bilanz

Zusammenzug

Konto	Bilanz Bilanzgliederung	Bestand per 01.01.2025	Veränderungen		Bestand per 31.12.2025
			Zuwachs	Abgang	
1	Aktiven	1'316'951.81	2'447'345.23	2'340'678.15	1'423'618.89
10	Finanzvermögen	1'084'479.66	2'435'347.13	2'314'621.80	1'205'204.99
100	Flüssige Mittel und kurzfristige Geldanlagen	871'401.95	710'373.27	569'765.50	1'012'009.72
101	Forderungen	168'780.10	1'720'892.65	1'732'813.50	156'859.25
102	Kurzfristige Finanzanlagen	4'916.39	22.58		4'938.97
104	Aktive Rechnungsabgrenzungen	4'457.60	1'222.75	4'457.60	1'222.75
107	Finanzanlagen	34'923.62	2'835.88	7'585.20	30'174.30
14	Verwaltungsvermögen	232'472.15	11'998.10	26'056.35	218'413.90
140	Sachanlagen VV	223'420.30	11'998.10	24'247.00	211'171.40
142	Immaterielle Anlagen	9'046.85		1'809.35	7'237.50
145	Beteiligungen, Grundkapitalien	5.00			5.00
2	Passiven	1'316'951.81	774'804.64	668'137.56	1'423'618.89
20	Fremdkapital	12'613.10	588'236.00	569'637.10	31'212.00
200	Laufende Verbindlichkeiten	11'900.65	587'245.65	568'924.65	30'221.65
204	Passive Rechnungsabgrenzung	712.45	990.35	712.45	990.35
29	Eigenkapital	1'304'338.71	186'568.64	98'500.46	1'392'406.89
290	Verpflichtungen (+) bzw. Vorschüsse (-) gegenüber Spezialfinanzierungen	141'438.23	3'511.75		144'949.98
293	Vorfinanzierungen	328'685.25	18'570.00	930.70	346'324.55
294	Reserven	66'824.90			66'824.90
296	Neubewertungsreserve Finanzvermögen	7'060.20		761.20	6'299.00
299	Bilanzüberschuss/-fehlbetrag	760'330.13	164'486.89	96'808.56	828'008.46

Einwohnergemeinde Willadingen HRM **Erfolgsrechnung**
Zusammenzug nach Funktionen

Konto	Erfolgsrechnung Funktionale Gliederung ER	Rechnung 2025		Budget 2025		Rechnung 2024	
		Aufwand	Ertrag	Aufwand	Ertrag	Aufwand	Ertrag
	Total	599'021.28	666'699.61	641'095.00	600'660.00	593'610.21	690'418.77
	Netto Aufwand				40'435.00		
	Netto Ertrag	67'678.33				96'808.56	
0	Allgemeine Verwaltung	107'626.08	3'810.00	107'900.00	3'800.00	102'531.36	3'836.00
	Netto Aufwand		103'816.08		104'100.00		98'695.36
1	Öffentliche Ordnung und Sicherheit, Verteidigung	23'458.65	16'152.65	29'370.00	22'900.00	21'882.85	18'256.25
	Netto Aufwand		7'306.00		6'470.00		3'626.60
2	Bildung	183'212.90	34'325.88	195'000.00	46'300.00	186'446.25	45'196.95
	Netto Aufwand		148'887.02		148'700.00		141'249.30
3	Kultur, Sport und Freizeit, Kirche	9'128.15	500.00	10'100.00	500.00	8'547.75	443.00
	Netto Aufwand		8'628.15		9'600.00		8'104.75
4	Gesundheit	705.25		750.00		747.35	
	Netto Aufwand		705.25		750.00		747.35
5	Soziale Sicherheit	162'351.50		172'450.00		157'305.50	
	Netto Aufwand		162'351.50		172'450.00		157'305.50
6	Verkehr und Nachrichtenübermittlung	17'006.55	275.05	24'200.00	1'000.00	23'708.30	839.40
	Netto Aufwand		16'731.50		23'200.00		22'868.90
7	Umweltschutz und Raumordnung	49'234.35	39'525.50	52'420.00	42'470.00	45'541.75	36'308.15
	Netto Aufwand		9'708.85		9'950.00		9'233.60
8	Volkswirtschaft			600.00		360.00	
	Netto Aufwand				600.00		360.00
9	Finanzen und Steuern	46'297.85	572'110.53	48'305.00	483'690.00	46'539.10	585'539.02
	Netto Ertrag	525'812.68		435'385.00		538'999.92	

Erläuterungen zu den Funktionen:

0 Allgemeine Verwaltung

Rechnung 2025		Budget 2025		Rechnung 2024	
Aufwand	Ertrag	Aufwand	Ertrag	Aufwand	Ertrag
107'626.08	3'810.00	107'900.00	3'800.00	102'531.36	3'836.00
	103'816.08		104'100.00		98'695.36

Exekutive

- Der Gemeinderatskredit wurde vor allem aufgrund einer Spende an die Gemeinde Blatten und der Anschaffung eines Stockes von Duschtüchern für Geschenke um CHF 4'930.15 überschritten.

1 Öffentliche Ordnung und Sicherheit, Verteidigung

Rechnung 2025		Budget 2025		Rechnung 2024	
Aufwand	Ertrag	Aufwand	Ertrag	Aufwand	Ertrag
23'458.65	16'152.65	29'370.00	22'900.00	21'882.85	18'256.25
	7'306.00		6'470.00		3'626.60

Feuerwehr

- Es resultierte ein Ertragsüberschuss von CHF 526.50. Budgetiert war ein Defizit von CHF 4'600.00. Aufgrund der Rückerstattung des Gemeindeverbandes Koppigen aus dem Vorjahr und der etwas höheren Einnahmen der Feuerwehrdienstersatzabgaben fiel das Ergebnis besser aus.

2 Bildung

Rechnung 2025		Budget 2025		Rechnung 2024	
Aufwand	Ertrag	Aufwand	Ertrag	Aufwand	Ertrag
183'212.90	34'325.88	195'000.00	46'300.00	186'446.25	45'196.95
	148'887.02		148'700.00		141'249.30

Kindergarten, Primarstufe und Sekundarstufe I

- Die Rückerstattungen des Kantons pro Schüler (Schülerbeiträge) fielen aufgrund der Rückzahlungen aus dem Schuljahr 2024/2025 um CHF 11'010.00 tiefer aus.

Sekundarstufe I

- Der budgetierte Beitrag an das Gymnasium Burgdorf von CHF 8'500.00 wurde nicht benötigt.

3 Kultur, Sport und Freizeit

Rechnung 2025		Budget 2025		Rechnung 2024	
Aufwand	Ertrag	Aufwand	Ertrag	Aufwand	Ertrag
9'128.15	500.00	10'100.00	500.00	8'547.75	443.00
	8'628.15		9'600.00		8'104.75

Die Beträge weichen nur unwesentlich von den Budgetpositionen ab.

4 Gesundheit

Rechnung 2025		Budget 2025		Rechnung 2024	
Aufwand	Ertrag	Aufwand	Ertrag	Aufwand	Ertrag
705.25		750.00		747.35	
	705.25		750.00		747.35

Die Beträge bewegen sich im Rahmen des Budgets.

5 Soziale Sicherheit

Rechnung 2025		Budget 2025		Rechnung 2024	
Aufwand	Ertrag	Aufwand	Ertrag	Aufwand	Ertrag
162'351.50		172'450.00		157'305.50	
	162'351.50		172'450.00		157'305.50

Ergänzungsleistungen AHV/IV

- Der Beitrag an den Lastenausgleich Ergänzungsleistungen liegt mit CHF 42'982.00 um CHF 3'438.00 tiefer als der budgetierte Betrag.

Lastenausgleich Soziales

- Der Beitrag an den Lastenausgleich Sozialhilfe liegt CHF 4'234.70 unter dem Budgetwert.

6 Verkehr und Nachrichtenübermittlung

Rechnung 2025		Budget 2025		Rechnung 2024	
Aufwand	Ertrag	Aufwand	Ertrag	Aufwand	Ertrag
17'006.55	275.05	24'200.00	1'000.00	23'708.30	839.40
	16'731.50		23'200.00		22'868.90

Gemeindestrassen

- Für den Unterhalt der Gemeindestrassen wurden CHF 3'605.10 weniger aufgewendet als vorgesehen war.
- Der Budgetbetrag von CHF 2'000.00 für den Winterdienst wurde nicht benötigt.

Öffentlicher Verkehr

- Der Kantonsbeitrag an den Lastenausgleich öffentlicher Verkehr liegt mit CHF 9'237.00 um CHF 563.00 leicht unter dem Budgetwert.

7 Umwelt und Raumordnung

Rechnung 2025		Budget 2025		Rechnung 2024	
Aufwand	Ertrag	Aufwand	Ertrag	Aufwand	Ertrag
49'234.35	39'525.50	52'420.00	42'470.00	45'541.75	36'308.15
	9'708.85		9'950.00		9'233.60

Abwasserentsorgung

- Die Spezialfinanzierung Abwasserentsorgung schliesst mit einem Ertragsüberschuss von CHF 2'985.25 ab. Budgetiert war ein Defizit von CHF 5'270.00.
- Der Budgetposten für den baulichen Unterhalt von CHF 5'000.00 wurde nicht benötigt.

- Es konnten Anschlussgebühren von CHF 2'550.00 eingenommen werden, welche der Einlage in den Werterhalt angerechnet werden konnten und somit die Rechnung um diesen Betrag entlasten.
- Die Spezialfinanzierung Rechnungsausgleich steht mit CHF 88'061.23 zu Buche, die Spezialfinanzierung Werterhalt mit CHF 346'324.55.

8 Volkswirtschaft

Rechnung 2025		Budget 2025		Rechnung 2024	
Aufwand	Ertrag	Aufwand	Ertrag	Aufwand	Ertrag
		600.00		360.00	
			600.00		360.00

In dieser Funktion sind nur kleine Beträge budgetiert und keine wesentlichen Abweichungen zu erwähnen.

9 Finanzen und Steuern

Rechnung 2025		Budget 2025		Rechnung 2024	
Aufwand	Ertrag	Aufwand	Ertrag	Aufwand	Ertrag
46'297.85	572'110.53	48'305.00	483'690.00	46'539.10	585'539.02
525'812.68		435'385.00		538'999.92	

Steuern

- Die Einkommenssteuern natürlicher Personen (inkl. Steuerteilungen) liegen CHF 48'069.55 über dem Budgetwert. Etwas weniger als die Hälfte davon sind Nachzahlungen aus den Vorjahren.
- Die Vermögenssteuern natürlicher Personen (inkl. Steuerteilungen) liegen ebenfalls um CHF 17'322.05 über dem budgetierten Betrag.
- Die Gewinnsteuern juristischer Personen (inkl. Steuerteilungen) fielen ebenfalls um CHF 19'047.30 höher aus als der Budgetwert.

Einwohnergemeinde Willadingen H **Investitionsrechnung**
Zusammenzug nach Funktionen

Konto	Investitionsrechnung Funktionale Gliederung IR	Rechnung 2025		Budget 2025		Rechnung 2024	
		Ausgaben	Einnahmen	Ausgaben	Einnahmen	Ausgaben	Einnahmen
	Total	23'498.10	23'498.10			270.00	270.00
6	Verkehr und Nachrichtenübermittlung Netto Ausgaben	11'443.80	11'443.80				
7	Umweltschutz und Raumordnung Netto Ausgaben Netto Einnahmen	554.30 10'945.70	11'500.00			270.00	270.00
9	Finanzen und Steuern Netto Einnahmen	11'500.00 498.10	11'998.10			270.00	270.00

Einwohnergemeinde Willadingen HRM **Erfolgsrechnung**
Zusammenzug nach Sachgruppen

Konto	Erfolgsrechnung Sachgruppengliederung ER	Rechnung 2025		Budget 2025		Rechnung 2024	
		Aufwand	Ertrag	Aufwand	Ertrag	Aufwand	Ertrag
3	Aufwand	595'509.53		641'095.00		590'012.82	
30	Personalaufwand	12'745.90		15'950.00		12'015.90	
31	Sach- und übriger Betriebsaufwand	38'687.73		52'800.00		37'496.66	
33	Abschreibungen Verwaltungsvermögen	14'556.35		15'325.00		14'422.40	
34	Finanzaufwand	2'307.55		2'000.00		1'974.20	
35	Einlagen in Fonds und Spezialfinanzierungen	18'570.00		18'570.00		18'570.00	
36	Transferaufwand	508'642.00		536'450.00		505'533.66	
4	Ertrag		666'699.61		590'790.00		688'717.27
40	Fiskalertrag		521'503.15		432'400.00		537'933.75
42	Entgelte		49'350.00		49'300.00		46'834.55
44	Finanzertrag		10'858.78		10'200.00		10'039.07
45	Entnahmen aus Fonds und Spezialfinanzierungen		930.70		1'100.00		1'082.80
46	Transferertrag		83'295.78		97'030.00		92'065.80
48	Ausserordentlicher Ertrag		761.20		760.00		761.30
9	Abschlusskonten	71'190.08		50'305.00		100'405.95	1'701.50
90	Abschluss Erfolgsrechnung	71'190.08		50'305.00		100'405.95	1'701.50

Einwohnergemeinde Willadingen **Investitionsrechnung**
Zusammenzug nach Sachgruppen

Konto	Investitionsrechnung Sachgruppengliederung IR	Rechnung 2025		Budget 2025		Rechnung 2024	
		Ausgaben	Einnahmen	Ausgaben	Einnahmen	Ausgaben	Einnahmen
5	Investitionsausgaben	23'498.10				270.00	
50	Sachanlagen	11'998.10				270.00	
59	Übertrag an Bilanz	11'500.00					
6	Investitionseinnahmen		23'498.10				270.00
63	Investitionsbeiträge für eigene Rechnung		11'500.00				
69	Übertrag an Bilanz		11'998.10				270.00

Geldflussrechnung

Willadingen

Bezeichnung	CHF	CHF
	2025	2024
Geldfluss aus betrieblicher Tätigkeit		
Ertragsüberschuss / (-) Aufwandüberschuss	67'678.33	96'808.56
Abschreibungen Verwaltungsvermögen	13'625.65	13'339.60
Abschreibungen Investitionsbeiträge	0.00	0.00
Einlagen in das Eigenkapital	0.00	0.00
(-) Entnahmen aus dem Eigenkapital	-761.20	-761.30
Verluste aus Verkauf Finanzanlagen FV und Übertragung Finanzanlagen FV ins VV / (-) Gewinne aus Verkauf Finanzanlagen FV	0.00	0.00
Verluste aus Verkauf Sachanlagen FV und Übertragung Sachanlagen FV ins VV / (-) Gewinne aus Verkauf Sachanlagen FV	0.00	0.00
Wertberichtigungen Anlagen FV / (-) Wertberichtigungen Anlagen FV	0.00	0.00
Wertberichtigungen Darlehen/Beteiligungen VV	0.00	0.00
(-) Aufwertung VV	0.00	0.00
Abnahme/(-) Zunahme Forderungen	16'647.59	6'845.83
Abnahme/(-) Zunahme Vorräte	0.00	0.00
Abnahme/(-) Zunahme aktive Rechnungsabgrenzungen	3'234.85	-3'720.35
Zunahme/(-) Abnahme Laufende Verbindlichkeiten	18'321.00	153.80
(-) Abnahme/Zunahme kurzfr. Rückstellungen	0.00	0.00
Zunahme/(-) Abnahme passive Rechnungsabgrenzungen	277.90	-338.15
(-) Abnahme/Zunahme langfr. Rückstellungen	0.00	0.00
Zunahme/(-) Abnahme übrige Spezialfinanzierungen	526.50	-1'701.50
Geldfluss aus betrieblicher Tätigkeit Einwohnergemeinde (allg. Haushalt)	119'550.62	110'626.49
Geldfluss Abwasserentsorgung		
Ertragsüberschuss / (-) Aufwandüberschuss	2'985.25	3'597.39
Abschreibungen Verwaltungsvermögen	930.70	1'082.80
Abschreibungen Investitionsbeiträge	0.00	0.00
(-) Aufwertung VV	0.00	0.00
Abnahme/(-) Zunahme Forderungen	0.00	0.00
Abnahme/(-) Zunahme aktive Rechnungsabgrenzungen	0.00	0.00
Abnahme/(-) Zunahme Vorräte	0.00	0.00
(-) Abnahme/Zunahme Laufende Verbindlichkeiten	0.00	0.00
(-) Abnahme/Zunahme passive Rechnungsabgrenzungen	0.00	0.00
Zunahme/(-) Abnahme Vorfinanzierung Wertehalt	17'639.30	17'487.20
(-) Abnahme/Zunahme übrige Vorfinanzierungen	0.00	0.00
Geldfluss aus betrieblicher Tätigkeit Abwasserentsorgung	21'555.25	22'167.39
Geldfluss aus betrieblicher Tätigkeit Gemeindebetriebe	21'555.25	22'167.39
Total Geldfluss aus betrieblicher Tätigkeit	141'105.87	132'793.88
Geldfluss aus Investitionstätigkeit		
Zahlungen für Nettoinv. Sachanlagen + Immat. Anlagen+ Investitionsbeiträge VV	-11'443.80	0.00
(-) Auszahlungen für Darlehen/Beteiligungen VV	0.00	0.00
Einzahlung für Darlehen/Beteiligungen VV	0.00	0.00
(-) Kauf Sachanlagen FV	0.00	0.00

Geldflussrechnung

Willadingen

Bezeichnung	CHF	CHF
	2025	2024
Verkauf Sachanlagen FV	0.00	0.00
(-) Investitionen Sachanlagen FV	0.00	0.00
(-) Kauf kurzfristige Finanzanlagen FV	0.00	0.00
Verkauf kurzfristige Finanzanlagen FV	0.00	0.00
(-) Kauf langfristige Finanzanlagen FV	0.00	0.00
Verkauf langfristige Finanzanlagen FV	0.00	0.00
Geldfluss aus Investitionstätigkeit Einwohnergemeinde (allg. Haushalt)	-11'443.80	0.00
Geldfluss Abwasserentsorgung		
Zahlungen für Nettoinvestitionen VV Abwasserentsorgung	10'945.70	-270.00
Geldfluss aus Investitionstätigkeit Abwasserentsorgung	10'945.70	-270.00
Geldfluss aus Investitionstätigkeit Gemeindebetriebe	10'945.70	-270.00
Total Geldfluss aus Investitionstätigkeit	-498.10	-270.00
Geldfluss aus Finanzierungstätigkeit		
Zunahme/(-) Abnahme Kontokorrente mit Dritten	0.00	0.00
Aufnahme kurzfristige Finanzverbindlichkeiten	0.00	0.00
(-) Rückzahlung kurzfristige Finanzverbindlichkeiten	0.00	0.00
Aufnahme langfristige Finanzverbindlichkeiten	0.00	0.00
(-) Rückzahlung langfristige Finanzverbindlichkeiten	0.00	0.00
(-) Abnahme/Zunahme Stiftungen, Legate, Zuwendungen im FK sowie Fonds im FK	0.00	0.00
Geldfluss aus Finanzierungstätigkeit Einwohnergemeinde (allg. Haushalt)	0.00	0.00
Total Geldfluss (alle)	140'607.77	132'523.88
Bestand Flüssige Mittel und kurzfristige Geldanlagen 1.1.	871'401.95	738'878.07
Bestand Flüssige Mittel und kurzfristige Geldanlagen 31.12.	1'012'009.72	871'401.95
<i>Kontrollrechnung: Differenz</i>	<i>0.00</i>	<i>0.00</i>

Kommentar zur Geldflussrechnung 2025 der Einwohnergemeinde Willadingen

Die Geldflussrechnung zeigt die Veränderung der flüssigen Mittel aufgeteilt in 3 Geldflüsse (betriebliche Tätigkeit, Investitionstätigkeit und Finanzierungstätigkeit). Die Geldflüsse des steuerfinanzierten Haushalts („Einwohnergemeinde allg. Haushalt“) und die Geldflüsse der gebührenfinanzierten Spezialfinanzierung („Gemeindebetrieb“: Abwasserentsorgung) werden separat dargestellt.

Der Geldfluss aus betrieblicher Tätigkeit (nur steuerfinanzierter Haushalt) zeigt die eigentliche „Stärke“ der Einwohnergemeinde. Es handelt sich damit um die wichtigste Zahl in der Geldflussrechnung. Diese ergibt sich aus den Einzahlungen und Auszahlungen der Geschäftstätigkeit. Der Geldfluss aus betrieblicher Tätigkeit soll mittelfristig den Geldabfluss für Investitionstätigkeit decken. Jährliche Schwankungen müssen im Wesentlichen durch Aufnahme oder Rückzahlung von Finanzverbindlichkeiten (Geldfluss aus Finanzierungstätigkeit) ausgeglichen werden.

Die Geldflussrechnung 2025 der Einwohnergemeinde Willadingen weist nach, wie der Geldzufluss an flüssigen Mitteln von insgesamt CHF 140'607.77 zustande gekommen ist.

Aus den selbst erarbeiteten Mitteln der Einwohnergemeinde (Geldfluss betriebliche Tätigkeit) entstand ein Geldzufluss von CHF 119'550.62. Aus Investitionstätigkeit resultiert ein Geldabfluss von CHF 11'443.80. Aus Finanzierungstätigkeit entstand kein Geldfluss.

Im Jahr 2025 hat die gebührenfinanzierte Spezialfinanzierung (Gemeindebetrieb Abwasserentsorgung) aus betrieblicher Tätigkeit und Investitionstätigkeit einen gesamten Geldzufluss von CHF 32'500.95 an liquiden Mittel verursacht.

Insgesamt ergibt sich demnach aus dem Geldzufluss aus operativer Tätigkeit abzüglich der Geldabflüsse für Investitionstätigkeiten und aus Finanzierungstätigkeit ein gesamter Geldzufluss der flüssigen Mittel von CHF 140'607.77.

FINANZKENNZAHLEN

Gesamthaushalt

Kennzahl	Rechnung 2025	Rechnung 2024	Ø 5 Jahre	Kommentar/Interpretation
Nettoverschuldungsquotient	-226.4 %	-201.0 %	-185.0 %	Welcher Jahresanteil am Steuerertrag wäre erforderlich, um die Nettoschulden abzutragen. Richtwert: < 100 % = gut
Selbstfinanzierungsgrad	20'603.2 %	48'093.6 %	3'115.1 %	Bis zu welchem Grad können neue Investitionen durch selbst erarbeitete Mittel finanziert werden. Richtwert: > 100 % = ideal
Zinsbelastungsanteil	-0.4 %	-0.3 %	-0.3 %	Wie viel vom bereinigten Ertrag wird für den Nettozinsaufwand ausgegeben. Richtwert: < 0 % = sehr gut
Bruttoverschuldungsanteil	4.5 %	1.7 %	2.1 %	Welcher Anteil vom Finanzertrag wird benötigt, um die Bruttoschulden abzutragen. Richtwert: < 50 % = sehr gut
Investitionsanteil	2.1 %	0.1 %	1.0 %	Wie hoch ist der Anteil der Bruttoinvestitionen an den Ausgaben der Erfolgs- und Investitionsrechnung. Richtwert: < 10 % = schwach
Kapitaldienstanteil	1.8 %	1.8 %	1.7 %	Wie viel vom bereinigten Ertrag wird für den Kapitaldienst (Zinsen und Abschreibungen) aufgewendet. Richtwert: < 4 % = tiefe Belastung
Nettoschuld in Franken pro Einwohner	-5'959.36	-5'553.71	-4'916.34	Zeigt Verschuldungsgrad. Ein negativer Wert entspricht einem Nettovermögen pro Einwohner.
Selbstfinanzierungsanteil	15.4 %	18.9 %	16.7 %	Wie viel vom bereinigten Ertrag wird für die Finanzierung von neuen Investitionen eingesetzt. Richtwert: 14 % – 18 % = gut
Nettozinsbelastungsanteil	-0.4 %	-0.3 %	-1.0 %	Wie viel von den direkten Steuern wird für den Finanzaufwand aufgewendet (Massgebend für Finanzausgleich).
Massgebliches Eigenkapital in Franken pro Einwohner	4'574.28	4'322.36	3'854.40	

Allgemeiner Haushalt

Kennzahl	Rechnung 2025	Rechnung 2024	Ø 5 Jahre	Kommentar/Interpretation
Selbstfinanzierungsgrad	703.8 %	-	1'874.9 %	Bis zu welchem Grad können neue Investitionen durch selbst erarbeitete Mittel finanziert werden. Richtwert: > 100 % = ideal
Bilanzüberschussquotient	159.7 %	142.6 %	130.5 %	Zeigt den Anteil an Eigenkapital im Verhältnis zum Jahressteuerertrag.

Spezialfinanzierung Feuerwehr

Kennzahl	Rechnung 2025	Rechnung 2024	Ø 5 Jahre	Kommentar/Interpretation
Selbstfinanzierungsgrad	-	-	-	Keine Berechnung möglich, da keine Investitionen
Kostendeckungsgrad	104.3 %	88.4 %	105.9 %	Zeigt inwieweit der Aufwand durch den Gebührenertrag gedeckt ist. Richtwert: > 100 % = ideal

Spezialfinanzierung Abwasserentsorgung

Kennzahl	Rechnung 2025	Rechnung 2024	Ø 5 Jahre	Kommentar/Interpretation
Selbstfinanzierungsgrad	-	8'210.1 %	-	Bis zu welchem Grad können neue Investitionen durch selbst erarbeitete Mittel finanziert werden. Richtwert: > 100 % = ideal
Kostendeckungsgrad	108.4 %	111.2 %	102.9 %	Zeigt inwieweit der Aufwand durch den Gebührenertrag gedeckt ist. Richtwert: > 100 % = ideal
Werterhaltungsquote	14.0 %	13.3 %	12.6 %	Zeigt das Verhältnis zwischen bereits geöffneter Vorfinanzierung (Werterhalt) zum gesamten Wiederbeschaffungswert.

ANTRAG DER EXEKUTIVE**GENEHMIGUNG:**

Gemäss Art. 71 GV (170.111) verabschiedet der Gemeinderat die Jahresrechnung 2025 der Einwohnergemeinde Willadingen.

ERFOLGSRECHNUNG	Aufwand Gesamthaushalt	CHF	595'509.53
	Ertrag Gesamthaushalt	CHF	666'699.61
	Ertragsüberschuss	CHF	71'190.08

davon

	Aufwand Allgemeiner Haushalt	CHF	547'584.83
	Ertrag Allgemeiner Haushalt	CHF	615'263.16
	Aufwand-/Ertragsüberschuss	CHF	67'678.33

	Aufwand Feuerwehr	CHF	12'270.70
	Ertrag Feuerwehr	CHF	12'797.20
	Aufwand-/Ertragsüberschuss	CHF	526.50

	Aufwand Abwasserentsorgung	CHF	35'654.00
	Ertrag Abwasserentsorgung	CHF	38'639.25
	Aufwand-/Ertragsüberschuss	CHF	2'985.25

INVESTITIONSRECHNUNG	Ausgaben	CHF	11'998.10
	Einnahmen	CHF	11'500.00
	Nettoinvestitionen	CHF	498.10

NACHKREDITE gem. separater Tabelle		CHF	0.00
------------------------------------	--	-----	------

ANTRAG:

Der Gemeindeversammlung wird beantragt, die Jahresrechnung 2025 und die Nachkredite von CHF 0.00 zu genehmigen.

Willadingen, 26. März 2026

Gemeinderat Willadingen

Der Präsident:



Ulrich Thomet

Die Sekretärin:



Andrea Kobi

Der Finanzverwalter:



Michel Jost

Bericht des Rechnungsprüfungsorgans zur Jahresrechnung 2025

An die Gemeindeversammlung der **Einwohnergemeinde Willadingen**

Als Rechnungsprüfungsorgan haben wir die Jahresrechnung der Einwohnergemeinde Willadingen, bestehend aus Berichterstattung, Bilanz, Erfolgsrechnung, Investitionsrechnung, Geldflussrechnung und Anhang für das am 31. Dezember 2025 abgeschlossene Rechnungsjahr geprüft.

Verantwortung des Gemeinderates

Der Gemeinderat ist für die Aufstellung der Jahresrechnung in Übereinstimmung mit den kantonalen und kommunalen gesetzlichen Vorschriften verantwortlich. Diese Verantwortung beinhaltet die Ausgestaltung, Implementierung und Aufrechterhaltung eines internen Kontrollsystems mit Bezug auf die Aufstellung der Jahresrechnung, die frei von wesentlichen falschen Angaben als Folge von Verstössen oder Irrtümern ist. Darüber hinaus ist der Gemeinderat für die Anwendung sachgemässer Rechnungslegungsmethoden sowie die Vornahme angemessener Schätzungen verantwortlich.

Verantwortung des Rechnungsprüfungsorgans

Unsere Verantwortung ist es, aufgrund unserer Prüfung ein Prüfungsurteil über die Jahresrechnung abzugeben. Wir haben unsere Prüfung in Übereinstimmung mit den gesetzlichen Vorschriften und der Arbeitshilfe für Rechnungsprüfungsorgane (AH RPO, Ausgabe 2016) vorgenommen. Die Prüfung haben wir so zu planen und durchzuführen, dass wir hinreichende Sicherheit gewinnen, ob die Jahresrechnung frei von wesentlichen falschen Angaben ist.

Eine Prüfung beinhaltet die Durchführung von Prüfungshandlungen zur Erlangung von Prüfungsnachweisen für die in der Jahresrechnung enthaltenen Wertansätze und sonstigen Angaben. Die Auswahl der Prüfungshandlungen liegt im pflichtgemässen Ermessen des Prüfers. Dies schliesst eine Beurteilung der Risiken wesentlicher falscher Angaben in der Jahresrechnung als Folge von Verstössen oder Irrtümern ein. Bei der Beurteilung dieser Risiken berücksichtigt der Prüfer das interne Kontrollsystem, soweit es für die Aufstellung der Jahresrechnung von Bedeutung ist, um die den Umständen entsprechenden Prüfungshandlungen festzulegen, nicht aber um ein Prüfungsurteil über die Wirksamkeit des internen Kontrollsystems abzugeben. Die Prüfung umfasst zudem die Beurteilung der Angemessenheit der angewandten Rechnungslegungsmethoden, der Plausibilität der vorgenommenen Schätzungen sowie eine Würdigung der Gesamtdarstellung der Jahresrechnung. Wir sind der Auffassung, dass die von uns erlangten Prüfungsnachweise eine ausreichende und angemessene Grundlage für unser Prüfungsurteil bilden.

Prüfungsurteil

Nach unserer Beurteilung entspricht die Jahresrechnung für das am 31. Dezember 2025 abgeschlossene Rechnungsjahr den kantonalen und kommunalen gesetzlichen Vorschriften.

Berichterstattung aufgrund weiterer gesetzlicher Vorschriften

Wir bestätigen, dass wir die Anforderungen an die Befähigung gemäss Art. 123 GV erfüllen und keine mit unserer Unabhängigkeit nicht vereinbare Sachverhalte vorliegen.

Wir beantragen, die Jahresrechnung per 31. Dezember 2025 mit Aktiven und Passiven von CHF 1'423'618.89 und einem Ertragsüberschuss von CHF 67'678.33 zu genehmigen.

Datenschutz

Gemäss Organisationsreglement der Einwohnergemeinde Willadingen übt das Rechnungsprüfungsorgan die Aufsicht über den Datenschutz aus. Aufgrund der erhaltenen Auskünfte und Dokumentationen gehen wir davon aus, dass die Vorschriften über den Datenschutz eingehalten werden und die angewandte Praxis angemessen ist.

Willadingen, 17.04.2026

Das Rechnungsprüfungsorgan

Reto Mathys
Moosgasse 5
3425 Willadingen

Irene Thomet
Dorfstrasse 4
3425 Willadingen

Katharina Philip
Mööslistrasse 19A
3425 Willadingen

GENEHMIGUNG DER JAHRESRECHNUNG

Das beschlussfassende Organ der Einwohnergemeinde Willadingen hat die Jahresrechnung 2025 am 1. Juni 2026 gemäss dem vorstehenden Antrag des Gemeinderates vom 26. März 2026 genehmigt.

Willadingen, 1. Juni 2026

Einwohnergemeinde Willadingen

Der Präsident:

Die Sekretärin:

Ulrich Thomet

Andrea Kobi

ANHANG

Regelwerk

Angewendetes Regelwerk

Der Rechnungsabschluss der Gemeinde Willadingen ist in Übereinstimmung mit den geltenden kantonalen gesetzlichen Grundlagen erstellt worden.

Gemeindegesetz (GG, BSG 170.11)

Gemeindeverordnung (GV, BSG 170.111)

Direktionsverordnung über den Finanzhaushalt der Gemeinden (FHDV, BSG 170.511)

Diese orientieren sich gemäss Art. 70 Absatz 1 GG am Harmonisierten Rechnungslegungsmodell für die Kantone und Gemeinden, HRM2, laut Handbuch der Konferenz der Kantonalen Finanzdirektoren. Die kantonalen Bestimmungen weichen in einzelnen Bereichen von den Empfehlungen des HRM2 ab. Das Amt für Gemeinden und Raumordnung stellt eine Auflistung dieser Ausnahmen zur Verfügung unter www.be.ch/gemeinden > Rubrik Gemeindefinanzen > HRM2 > Praxishilfen.

Bewertung Finanzvermögen

Vermögenswerte im Finanzvermögen werden bilanziert, wenn sie einen künftigen Nutzen erbringen und ihr Wert verlässlich ermittelt werden kann. Sie werden bei erstmaliger Bilanzierung zu Anschaffungs- bzw. Herstellungskosten bilanziert. Entstehen der Gemeinde keine Kosten, wird zum Verkehrswert zum Zeitpunkt des Zugangs bilanziert. Folgebewertungen erfolgen zum Verkehrswert am Bilanzstichtag, wobei eine systematische Neubewertung bei Liegenschaften mit Ausnahme von Baurechten alle fünf Jahre oder bei Änderung des amtlichen Werts, bei allen anderen Vermögenswerten jährlich erfolgt. Die Bilanzwerte sind bei eingetretenen dauerhaften Wertminderungen oder Verlusten sofort zu berichtigen.

Folgebewertung Finanzvermögen

(Art. 81 GV, BSG 170.111)

Das Finanzvermögen wurde gemäss Anhang 1 der GV periodisch neu bewertet.

Bilanzkonto	Auf-/Abwertung in CHF	Bewertungsmethode (Anhang 1, GV)	Letztmalige Bewertung
10700.02 Raiffeisenbank Anteilschein	0.00	Bruttosteuerwert	31.12.2025

Bewertung Verwaltungsvermögen

Vermögenswerte im Verwaltungsvermögen werden bilanziert, wenn sie einen künftigen mehrjährigen öffentlichen Nutzen hervorbringen und ihr Wert verlässlich ermittelt werden kann. Sie werden zu Anschaffungs- bzw. Herstellkosten nach der Nettomethode bilanziert und nach der definierten Nutzungsdauer linear abgeschrieben. Entstehen der Gemeinde keine Kosten, wird zum Verkehrswert zum Zeitpunkt des Zugangs bilanziert. Die Bilanzwerte sind bei eingetretenen dauerhaften Wertminderungen oder Verlusten sofort zu berichtigen. Die geltenden Anlagekategorien und Nutzungsdauern sind in Anhang 2 GV umschrieben.

Aktivierungsgrenzen

Allgemeiner Haushalt	CHF 10'000.00
Spezialfinanzierung Abwasserentsorgung	CHF 10'000.00

Bestehendes Verwaltungsvermögen

Seit dem Übergang auf HRM2 im Jahr 2016, wird das bestehende Verwaltungsvermögen linear über 16 Jahre abgeschrieben. Davon ausgenommen sind die Positionen gemäss Ziffer 4.1.3 der Übergangsbestimmungen der GV.

Grundlagen der Jahresrechnung

Als Grundlage für die Jahresrechnung 2025 dienen das Budget 2025 und die Vorjahresrechnung 2024.

Genehmigung/Prüfung:

	Budget 2025	Jahresrechnung 2024
Gemeinderat	17.10.2024	03.04.2025
Bestätigungsbericht Rechnungsprüfungsorgan		06.05.2025
Gemeindeversammlung	02.12.2024	26.05.2025

Eigenkapitalnachweis Einwohnergemeinde Willadingen

in Tausend CHF

Eigenkapital per 01.01.2025		Veränderungsnachweis		Eigenkapital per 31.12.2025	
	CHF	Erhöhung (+) durch	Veränderungsnachweis Reduktion (-) durch	CHF	CHF
29	Eigenkapital			2	Eigenkapital
	1'304		90		1'392
290	Verpflichtungen (+) bzw. Vorschüsse (-) gegenüber Spezialfinanzierungen		4		Verpflichtungen (+) bzw. Vorschüsse (-) gegenüber Spezialfinanzierungen
	141				145
29000.01	SF Feuerwehr zweiseitig	56 9010.01	1 9011.01		29000.01 SF Feuerwehr zweiseitig
29002.01	SF Abwasserentsorgung	85 9010.20	3 9011.20		29002.01 SF Abwasserentsorgung
					57
					88
293	Vorfinanzierungen		19		Vorfinanzierungen
	329				346
29302.01	Abwasserentsorgung Werterhalt	329 3510.10	16 4510.01		29302.01 Abwasserentsorgung Werterhalt
		3510.50	3		346
294	Reserven		0		Reserven
	67				67
29400.01	Zusätzliche Abschreibungen	67 3894.01	4894.01		29400.01 Zusätzliche Abschreibungen
296	Neubewertungsreserve Finanzvermögen		0		Neubewertungsreserve Finanzvermögen
	7				6
29600.01	Neubewertungsreserve FV	1	4896.01		29600.01 Neubewertungsreserve FV
29601.01	Schwankungsreserve FV	6 3896.01	4896.01		29601.01 Schwankungsreserve FV
					0
					6
299	Bilanzüberschuss/-Fehlbetrag		68		Bilanzüberschuss/-Fehlbetrag
	760 2990	Jahresergebnis Überschuss (+) Defizit (-)			299
					828

Rückstellungen

205 Kurzfristige Rückstellungen

Konto	Bezeichnung	Buchwert 01.01.2025	Veränderung			Buchwert 31.12.2025	Kommentar
			Bildung	Verwendung	Auflösung		
	keine				0.00		

208 Langfristige Rückstellungen

Konto	Bezeichnung	Buchwert 01.01.2025	Veränderung			Buchwert 31.12.2025	Kommentar
			Bildung	Verwendung	Auflösung		
	keine				0.00		

Total kurzfristige Rückstellungen

0.00 0.00 0.00 0.00 0.00

Total langfristige Rückstellungen

0.00 0.00 0.00 0.00 0.00

Total Rückstellungen

0.00 0.00 0.00 0.00 0.00

Beteiligungsspiegel

Beteiligungen (im Sinne der öffentlichen Aufgabenerfüllung)											
Name, Sitz Rechtsform	Tätigkeitsgebiet	Nominalkapital (100%)	Eigenumsanteil	Stimmanteil - E: Exekutive - L: Legislative	Wesentliche Beteiligte	Buchwert per 31.12.	Anschaffungswert	Wesentliche Beteiligungen der Organisation	Rechnungslegungsnorm; Aussage zur Jahresrechnung	Zahlungsströme Berichtsjahr	Spezifische Risiken
Gemeindeeigene Unternehmen (Anstalten) gem. Art. 64 Abs. 1 Bst. b GG											
keine											
Öffentlich-rechtliche Organisationen der interkommunalen Zusammenarbeit (Gemeindeverbände, Anstalten etc.)*											
Gemeindeverband Koppigen	Schulwesen, Feuerwehr, Friedhof, Bibliothek, Dorfzeitung			E: 1/7 L: 2/17	1 Mitglied im Verbandsrat, 2 Abgeordnete		400		HRM2	Betriebs- und Investitionskosten	
Schulleistungsverbände Koppigen-Willadingen	Schulleistungsverbände			E: 1/3 L: Stimmberechtigte	1 Vorstandsmitglied				HRM1	Betriebs- und Investitionskosten	
Wasserversorgung Steinenberg	Wasserversorgung								HRM1	Betriebs- und Investitionskosten	
Zweckverband ZASE+	Abwasserentsorgung								HRM1	Betriebs- und Investitionskosten	
Zivilschutzorganisation Region Kirchberg plus	Organisation Zivilschutz								HRM	Betriebs- und Investitionskosten	
Regionalkonferenz Emmental	Stärkung der Region als Wirtschafts- und Lebensraum								HRM	Betriebs- und Investitionskosten	
Juristische Personen des Privatrechts*											
Raiffeisenbank Koppigen	Bank						400		OR		
ZAR Emmental-Oberaarigau	Zivilschutzausbildung						1	n.b.	OR		
Kehrichtbesetzungs AG, KEBAG	Kehrichtentsorgung						1	n.b.	OR		
Alters- und Pflegeheim Friesenberg	Alterspflege						1	n.b.	OR		
Genossenschaft Elektra Koppigen-Willadingen	Stromversorgung						1	10'000	OR		
Eissportzentrum Emme AG	Kunsteisbahn						1	n.b.	OR		
Musikschule Region Burgdorf	Musikunterricht								OR	Beitrag pro Schüler	
Tageselternverein Koppigen u.U.	Vermittlung von Tageseltern								OR	Anteil nicht lastenausgleichsberechtigter Kosten	
Mitgliedschaften in einfachen Gesellschaften, Kollektiv- und Kommanditgesellschaften*											
keine											
Vertragliche Beziehungen zur Erfüllung von Gemeindeaufgaben*											
Sozialdienst Oesch-Emme	Führung des regionalen Sozialdienstes				Anschlussgemeinden					Betriebsbeitrag der nicht lastenausgleichsberechtigten Kosten	
AHV-Zweigstelle Aichenstorf-Koppigen-Willadingen	Führung der AHV-Zweigstelle									Verwaltungsbeitrag	
Gemeindeverwaltung Koppigen	Führung der Verwaltung									Verwaltungsbeitrag	
Betriebsgemeinschaft Schwimmbad Koppigen	Schwimmbad									Betriebskostenbeitrag	

*s. Art. 32 g Bst. b-e FHDV

Es sind nur für die Gemeinde wesentliche Beteiligungen aufgeführt.

Gewährleistungsspiegel

Name, Sitz, Rechtsform	Eigentümer wesentliche Miteigentümer	Angaben zu den gesicherten Leistungen Art, Betrag, Verfall, Zinsangaben usw.)	Zahlungsströme im Berichtsjahr	Spezifische zusätzliche Angaben
Privatrechtliche Unternehmen (nach OR/ZGB)				
keine				
Öffentlich-rechtliche Unternehmen (nach Gemeindegesetz)				
keine				
Öffentlich-rechtliche Verträge				
keine				
Weitere Verpflichtungen (Altlasten, Leasing usw.)				
keine				

Anlagespiegel 2025

Finanzvermögen

		108 Sachanlagen FV					
		1080	1084	1086	1087	1089	
		Grundstücke FV	Gebäude FV	Mobilien FV	Anlagen im Bau FV	Übrige Sachanlagen FV	
Anschaffungskosten	Anlagewert	01.01.2025	0.00	0.00	0.00	0.00	0.00
	Zuwachs/Zugänge	2025	0.00	0.00	0.00	0.00	0.00
	Abgänge	2025	0.00	0.00	0.00	0.00	0.00
	Umgliederungen	2025	0.00	0.00	0.00	0.00	0.00
	Anlagewert	31.12.2025	0.00	0.00	0.00	0.00	0.00
kumulierte Wertberichtigungen	Stand per	01.01.2025	0.00	0.00	0.00	0.00	0.00
	Wertminderungen	2025	0.00	0.00	0.00	0.00	0.00
	Aufwertungen	2025	0.00	0.00	0.00	0.00	0.00
	Umgliederungen	2025	0.00	0.00	0.00	0.00	0.00
	Stand per	31.12.2025	0.00	0.00	0.00	0.00	0.00
Buchwerte	Buchwert netto	31.12.2025	0.00	0.00	0.00	0.00	0.00
	davon Anlagen in Leasing	31.12.2025	0.00	0.00	0.00	0.00	0.00
	Versicherungswerte	31.12.2025	0.00	0.00	0.00	0.00	0.00

Anlagespiegel 2025

Sachanlagen Verwaltungsvermögen

		140 Sachanlagen VW		
		1401	1403	1407
		Strassen / Verkehrswege	Übrige Tiefbauten	Anlagen im Bau VW
Anschaffungskosten	Anlagewert	01.01.2025	86'959.00	0.00
	Zuwachs/Zugänge	2025	11'443.80	0.00
	Abgänge	2025	0.00	0.00
	Umgliederungen	2025	0.00	0.00
	Anlagewert	31.12.2025	107'572.05	76'013.30
kumulierte ordentliche Abschreibungen	Stand per	01.01.2025	-9'459.25	0.00
	Planmässige Abschreibungen	2025	-2'690.85	0.00
	Ausserplanmässige	2025	0.00	0.00
	Wertkorrekturen	2025	0.00	0.00
	Stand per	31.12.2025	-16'776.85	-10'389.95
Buchwerte	Buchwert netto	31.12.2025	90'795.20	0.00
	davon Anlagen in Leasing	31.12.2025	0.00	0.00
	Versicherungswerte	31.12.2025	0.00	0.00

bestehendes VW bei Einführung von HRM2:

01.01.2016	Kumulierte Wertberichtigungen	Saldo per 31.12.2025
CHF	CHF	CHF
146'007.35	91'254.50	54'752.85

Ergänzende Informationen zum Anlagespiegel im Anhang zur Jahresrechnung

Anlagespiegel 2025

Übriges Verwaltungsvermögen

		142 Immaterielle Anlagen	145 Beteiligungen, Grundkapitalien
		1429	1452 - 1456
		Übrige immaterielle Anlagen	Beteiligungen, Grundkapitalien
	Anlagewert	15'968.45	5.00
Anschaffungskosten	Zuwachs/Zugänge	0.00	0.00
	Abgänge	0.00	0.00
	Umgliederungen	0.00	0.00
	Anlagewert	15'968.45	5.00
	Stand per	-6'921.60	0.00
kumulierte ordentliche Abschreibungen	Planmässige Abschreibungen	-1'809.35	0.00
	Ausserplanmässige Wertkorrekturen	0.00	0.00
	Stand per	-8'730.95	0.00
	Buchwert netto	7'237.50	5.00
	davon Anlagen in Leasing	0.00	0.00
Buchwerte	Versicherungswerte	0.00	0.00

Nachkredite

In der Tabelle sind alle Nachkredite aufgeführt, die den Betrag von CHF 2'000.00 übersteigen.

Konto-Nr.	Bezeichnung	Nachkredit in CHF					Datum	Bemerkung
		Rechnung	Budget	Ueberschreitung	gebunden	Kompetenz GR		
	Total			10'465.40	5'535.25	4'930.15		
0	Allgemeine Verwaltung							
0120.3199.01	Gemeinderatskredit	7'930.15	3'000.00	4'930.15		4'930.15	26.03.26	Anschaffung Duschtücher, Spende an Gemeinde Blatten, div. Abschiedsgeschenke und GR-Reise.
1	Öffentliche Ordnung und Sicherheit, Verteidigung							
2	Bildung							
3	Kultur, Sport und Freizeit, Kirche							
4	Gesundheit							
5	Soziale Sicherheit							
6	Verkehr und Nachrichtenübermittlung							
7	Umweltschutz und Raumordnung							
7201.3510.50	Einlage in Werterhalt aus	2'550.00	0.00	2'550.00	2'550.00		26.03.26	Einlage Anschlussgebühren in SF Werterhalt.
7201.9010.20	Einlage in SF Rechnungsausgleich	2'985.25	0.00	2'985.25	2'985.25		26.03.26	Ertragsüberschuss.
8	Volkswirtschaft							
9	Finanzen und Steuern							

Wiederbeschaffungswert, Werterhaltungskosten und Einlage in die Spezialfinanzierung Werterhalt für die kommunalen Abwasseranlagen und gegebenenfalls den Gemeindeanteil an den regionalen Anlagen ¹

Rechnungsjahr: 2025

Gemeinde: Willadingen

Kontaktperson: Michel Jost

Telefon: 034 413 88 92

E-Mail: michel.jost@koppigen.ch

Aktualisierungsjahr:

2025

Datengrundlagen Gemeinde AWA Anlagenbuchhaltung

Datengrundlagen Verband AWA Anlagenbuchhaltung

	① Wieder- beschaffungswert in Fr.	② Nutzungsdauer in Jahren	③ Erneuerungsrate in % (100/②)	④ Wererhaltungskosten in Fr./a (①*③)	⑤ Einlage- satz ² %	⑥ Einlage in die Spezialfinanzierung in Fr./a (④*⑤)
1. Gemeindeanlagen						
1.1 Kanalisationen	2'476'000	80	1.25%	30'950	60%	18'570
1.2 Spezialbauwerke		50	2.00%	-		-
1.3 Abwasserreinigungsanlagen		33	3.00%	-		-
Total 1 (1.1 - 1.3) bzw. mittlerer Einlagesatz (Spalte ⑤)	2'476'000			30'950	60%	18'570
2. Gemeindeanteil an regionalen Anlagen ³						
2.1 Kanalisationen		80	1.25%	-		-
2.2 Spezialbauwerke		50	2.00%	-		-
2.3 Abwasserreinigungsanlagen		33	3.00%	-		-
Total 2 (2.1 - 2.3) bzw. mittlerer Einlagesatz (Spalte ⑤)	-			-		-
Total 1 + 2 bzw. mittlerer Einlagesatz (Spalte ⑤)	2'476'000			30'950	60%	18'570
Einmalige Anschlussgebühren, an Einlage angerechnet ⁴						2'550
Einlage Spezialfinanzierung abzüglich Anschlussgebühren						16'020
⑦ Stand Verwaltungsvermögen	65'623					
⑧ Stand Spezialfinanzierung Werterhalt	346'325					
						Höchstens Fr. 200 / EW ⁵
						EW ⁶
						Fr./EW
						188
						99

Bemerkungen:

Datum:

31. Dez 25

Unterschrift:

¹ Diese Blatt ist Bestandteil der Jahresrechnung. Eine Kopie senden Sie bitte an das AWA:

ae.awa@bve.be.ch

² Die Einlage in die Spezialfinanzierung muss mindestens 60% betragen, solange der Bestand der SF Werterhalt nicht mehr als 25% des Wiederbeschaffungswertes beträgt.

³ Daten des Teils 2 nur dann angeben, wenn der Verband die Einlage in die Spezialfinanzierung nicht selber vornimmt. (Anteil gemäss Kostenverteiler Verband).

⁴ Die einmaligen Anschlussgebühren dürfen an die jährliche Einlage in die Spezialfinanzierung Werterhalt angerechnet werden.

⁵ Gemäss Artikel 32, Absatz 4 KGV ist die Einlage in die Spezialfinanzierung auf jährlich Fr. 200 (Gemeinde und Region) pro Einwohnerwert beschränkt.

⁶ Einwohnerwert (EW): Gemäss Artikel 36g KGV.

Konto	Bilanz Bilanzgliederung	Bestand per 01.01.2025	Veränderungen		Bestand per 31.12.2025
			Zuwachs	Abgang	
1	Aktiven	1'316'951.81	2'447'345.23	2'340'678.15	1'423'618.89
10	Finanzvermögen	1'084'479.66	2'435'347.13	2'314'621.80	1'205'204.99
100	Flüssige Mittel und kurzfristige Geldanlagen	871'401.95	710'373.27	569'765.50	1'012'009.72
1000	Kasse	434.75	210.00	211.60	433.15
10000	Kasse	434.75	210.00	211.60	433.15
10000.01	Kasse	434.75	210.00	211.60	433.15
1001	Post	569'812.62	710'081.92	569'493.90	710'400.64
10010	Post Geschäftskonten	569'812.62	710'081.92	569'493.90	710'400.64
10010.01	Postkonto CH33 0900 0000 3400 2083 0	569'812.62	710'081.92	569'493.90	710'400.64
1002	Banken	301'154.58	81.35	60.00	301'175.93
10020	Bankkonten	301'154.58	81.35	60.00	301'175.93
10020.01	UBS, CH47 0026 2262 7F68 3587 0	55'248.98	81.35		55'330.33
10020.02	Raiffeisenbank, CH60 8080 8008 5838 5620 5	245'905.60		60.00	245'845.60
101	Forderungen	168'780.10	1'720'892.65	1'732'813.50	156'859.25
1010	Forderungen aus Lieferungen und Leistungen gegenüber Dritten	8'407.10	39'029.60	45'535.80	1'900.90
10100	Forderungen aus Lieferungen und Leistungen gegenüber Dritten	8'407.10	39'029.60	45'535.80	1'900.90
10100.01	Debitoren ESR	525.00	38'986.20	37'653.70	1'857.50
10100.02	Debitoren manuell	7'713.80		7'713.80	0.00
10100.03	Verrechnungssteuer	168.30	43.40	168.30	43.40
1012	Steuerforderungen	90'373.00	1'606'704.70	1'617'119.35	79'958.35
10120	Forderungen allgemeine Gemeindesteuern	90'373.00	1'606'704.70	1'617'119.35	79'958.35
10120.02	Steuerguthaben NESKO	95'173.00	799'268.25	810'238.30	84'202.95
10120.10	Girokonto NESKO	0.00	806'836.45	806'881.05	-44.60
10120.99	Wertberichtigung auf Steuerguthaben	-4'800.00	600.00		-4'200.00
1014	Transferforderungen	70'000.00	75'000.00	70'000.00	75'000.00
10140	Transferforderungen	70'000.00	75'000.00	70'000.00	75'000.00
10140.01	Lastenausgleich Sozialhilfe	70'000.00	75'000.00	70'000.00	75'000.00
1015	Interne Kontokorrente		158.35	158.35	
10150	Interne Kontokorrente		158.35	158.35	
10150.01	Überträge Kasse/Post/Bank	0.00	158.35	158.35	0.00
102	Kurzfristige Finanzanlagen	4'916.39	22.58		4'938.97
1022	Verzinsliche Anlagen	4'916.39	22.58		4'938.97
10220	Kurzfristige verzinsliche Anlagen FV	4'916.39	22.58		4'938.97

Konto	Bilanz Bilanzgliederung	Bestand per 01.01.2025	Veränderungen		Bestand per 31.12.2025
			Zuwachs	Abgang	
10220.01	Mitgliederkonto Raiffeisen, CH73 8080 8002 1668 6462 1	4'916.39	22.58		4'938.97
104	Aktive Rechnungsabgrenzungen	4'457.60	1'222.75	4'457.60	1'222.75
1043	Transfers der Erfolgsrechnung	4'457.60	1'222.75	4'457.60	1'222.75
10430	Transfers der Erfolgsrechnung	4'457.60	1'222.75	4'457.60	1'222.75
10430.01	Transitorische Aktiven (Transfers der ER)	4'457.60	1'222.75	4'457.60	1'222.75
107	Finanzanlagen	34'923.62	2'835.88	7'585.20	30'174.30
1070	Aktien und Anteilscheine	400.00			400.00
10700	Aktien und Anteilscheine	400.00			400.00
10700.02	Anteilscheine Raiffeisenbank Recherswil-Gerlafingen-Koppigen, 2 Stk. à CHF 200.00	400.00			400.00
1072	Langfristige Forderungen	34'523.62	2'835.88	7'585.20	29'774.30
10720	Langfristige Forderungen	34'523.62	2'835.88	7'585.20	29'774.30
10720.01	Schulliegenschaftsverband Koppigen-Willadingen	34'523.62	2'835.88	7'585.20	29'774.30
14	Verwaltungsvermögen	232'472.15	11'998.10	26'056.35	218'413.90
140	Sachanlagen VV	223'420.30	11'998.10	24'247.00	211'171.40
1401	Strassen / Verkehrswege	82'042.25	11'443.80	2'690.85	90'795.20
14010	Allgemeiner Haushalt	82'042.25	11'443.80	2'690.85	90'795.20
14010.01	Strassen	96'128.25	11'443.80		107'572.05
14010.99	WB Strassen	-14'086.00		2'690.85	-16'776.85
1403	Übrige Tiefbauten	77'499.75	554.30	12'430.70	65'623.35
14032	Abwasserentsorgung	77'499.75	554.30	12'430.70	65'623.35
14032.01	Abwasserentsorgung	86'959.00	554.30	11'500.00	76'013.30
14032.99	WB Kanalisation	-9'459.25		930.70	-10'389.95
1409	Übrige Sachanlagen	63'878.30		9'125.45	54'752.85
14099	Sammelkonto bestehendes Verwaltungsvermögen beim Übergang auf HRM2	63'878.30		9'125.45	54'752.85
14099.01	bestehendes VV allgemeiner Haushalt	146'007.35			146'007.35
14099.99	WB best. VV allgemeiner Haushalt	-82'129.05		9'125.45	-91'254.50
142	Immaterielle Anlagen	9'046.85		1'809.35	7'237.50
1429	Übrige immaterielle Anlagen	9'046.85		1'809.35	7'237.50
14290	Allgemeiner Haushalt	9'046.85		1'809.35	7'237.50
14290.02	Ortsplanung	15'968.45			15'968.45
14290.99	WB Raumplanung	-6'921.60		1'809.35	-8'730.95
145	Beteiligungen, Grundkapitalien	5.00			5.00
1454	Beteiligungen an öffentlichen Unternehmungen	5.00			5.00
14540	Allgemeiner Haushalt	5.00			5.00

Konto	Bilanz Bilanzgliederung	Bestand per 01.01.2025	Veränderungen		Bestand per 31.12.2025
			Zuwachs	Abgang	
14540.01	ZAR Emmental-Oberaargau, 1 NA Nr. 985 à CHF 1'000.00	1.00			1.00
14540.02	KEBAG, 4 NA Zertifikat Nr. 78	1.00			1.00
14540.03	Alters- und Pflegeheim Frienisberg, 2 Anteilscheine Nr. 229/230	1.00			1.00
14540.04	Genossenschaft Elektra Koppigen-Willadingen, 2 Anteilscheine Nr. 128/129	1.00			1.00
14540.05	Eissportstätte Burgdorf, 2 NA Nrn. 5995/5996	1.00			1.00
2	Passiven	1'316'951.81	774'804.64	668'137.56	1'423'618.89
20	Fremdkapital	12'613.10	588'236.00	569'637.10	31'212.00
200	Laufende Verbindlichkeiten	11'900.65	587'245.65	568'924.65	30'221.65
2000	Laufende Verbindlichkeiten aus Lieferungen und Leistungen von Dritten	11'900.65	587'245.65	568'924.65	30'221.65
20000	Kreditoren	11'900.65	587'245.65	568'924.65	30'221.65
20000.01	Kreditoren GemoWin	11'900.65	587'245.65	568'924.65	30'221.65
204	Passive Rechnungsabgrenzung	712.45	990.35	712.45	990.35
2043	Transfers der Erfolgsrechnung		457.00		457.00
20430	Transfers der Erfolgsrechnung		457.00		457.00
20430.01	Transitorische Passiven (Transfers der ER)	0.00	457.00		457.00
2044	Finanzaufwand / Finanzertrag	712.45	533.35	712.45	533.35
20440	Finanzaufwand / Finanzertrag	712.45	533.35	712.45	533.35
20440.01	Transitorische Passiven (Finanzerfolg)	712.45	533.35	712.45	533.35
29	Eigenkapital	1'304'338.71	186'568.64	98'500.46	1'392'406.89
290	Verpflichtungen (+) bzw. Vorschüsse (-) gegenüber Spezialfinanzierungen	141'438.23	3'511.75		144'949.98
2900	Spezialfinanzierungen im EK	141'438.23	3'511.75		144'949.98
29000	Spezialfinanzierungen allgemeiner Haushalt	56'362.25	526.50		56'888.75
29000.01	Spezialfinanzierung Feuerwehr (zweiseitig)	56'362.25	526.50		56'888.75
29002	Spezialfinanzierung Abwasserentsorgung	85'075.98	2'985.25		88'061.23
29002.01	Rechnungsausgleich Abwasser	85'075.98	2'985.25		88'061.23
293	Vorfinanzierungen	328'685.25	18'570.00	930.70	346'324.55
2930	Vorfinanzierungen	328'685.25	18'570.00	930.70	346'324.55
29302	Abwasserentsorgung Werterhalt	328'685.25	18'570.00	930.70	346'324.55
29302.01	Warterhalt Abwasser	328'685.25	18'570.00	930.70	346'324.55
294	Reserven	66'824.90			66'824.90
2940	Finanzpolitische Reserve	66'824.90			66'824.90

Konto	Bilanz Bilanzgliederung	Bestand per 01.01.2025	Veränderungen		Bestand per 31.12.2025
			Zuwachs	Abgang	
29400	Zusätzliche Abschreibungen	66'824.90			66'824.90
29400.01	Zusätzliche Abschreibungen	66'824.90			66'824.90
296	Neubewertungsreserve Finanzvermögen	7'060.20		761.20	6'299.00
2960	Neubewertungsreserve Finanzvermögen	7'060.20		761.20	6'299.00
29600	Neubewertungsreserve Finanzvermögen	761.20		761.20	
29600.01	Neubewertungsreserve FV	761.20		761.20	0.00
29601	Schwankungsreserve	6'299.00			6'299.00
29601.01	Schwankungsreserve FV	6'299.00			6'299.00
299	Bilanzüberschuss/-fehlbetrag	760'330.13	164'486.89	96'808.56	828'008.46
2990	Jahresergebnis	96'808.56	67'678.33	96'808.56	67'678.33
29900	Jahresergebnis	96'808.56	67'678.33	96'808.56	67'678.33
29900.01	Jahresergebnis	96'808.56	67'678.33	96'808.56	67'678.33
2999	Kumulierte Ergebnisse der Vorjahre	663'521.57	96'808.56		760'330.13
29990	Kumulierte Ergebnisse der Vorjahre	663'521.57	96'808.56		760'330.13
29990.01	Kumulierte Ergebnisse der Vorjahre	663'521.57	96'808.56		760'330.13

Einwohnergemeinde Willadingen HRM **Erfolgsrechnung**
Funktionale Gliederung

Konto	Erfolgsrechnung Funktionale Gliederung ER	Rechnung 2025		Budget 2025		Rechnung 2024	
		Aufwand	Ertrag	Aufwand	Ertrag	Aufwand	Ertrag
	Total	599'021.28	666'699.61	641'095.00	600'660.00	593'610.21	690'418.77
	Netto Aufwand				40'435.00		
	Netto Ertrag	67'678.33				96'808.56	
0	Allgemeine Verwaltung	107'626.08	3'810.00	107'900.00	3'800.00	102'531.36	3'836.00
	Netto Aufwand		103'816.08		104'100.00		98'695.36
01	Legislative und Exekutive	21'828.40		20'000.00		18'371.10	
011	Legislative	3'238.50		3'600.00		3'793.35	
0110	Legislative	3'238.50		3'600.00		3'793.35	
0110.3000.01	Tag-/Sitzungsgelder Wahlausschuss	1'130.00		1'400.00		1'280.00	
0110.3102.01	Drucksachen/Publikationen/Stim- mmaterial	1'344.15		1'500.00		1'821.00	
0110.3130.01	Übriger Aufwand	567.00		500.00		528.50	
0110.3632.01	Beitrag an Gemeindeverband Koppigen	197.35		200.00		163.85	
012	Exekutive	18'589.90		16'400.00		14'577.75	
0120	Exekutive	18'589.90		16'400.00		14'577.75	
0120.3000.01	Sitzungsgelder Gemeinderat	9'925.90		12'000.00		8'885.90	
0120.3090.01	Kurse			300.00			
0120.3199.01	Gemeinderatskredit	7'930.15		3'000.00		4'738.70	
0120.3632.01	Beitrag an Gemeindeverband Koppigen	733.85		1'100.00		953.15	
02	Allgemeine Dienste	85'797.68	3'810.00	87'900.00	3'800.00	84'160.26	3'836.00
022	Allgemeine Dienste	85'797.68	210.00	86'900.00	200.00	84'160.26	236.00
0220	Allgemeine Dienste	85'797.68	210.00	86'900.00	200.00	84'160.26	236.00
0220.3010.01	Löhne Verwaltung	390.00		500.00		490.00	
0220.3100.01	Verbrauchsmaterial	179.50					
0220.3102.01	Drucksachen/Publikationen	421.60		500.00		219.65	
0220.3130.01	Post-, Bankgebühren	128.43		600.00		130.76	
0220.3130.02	Mitglieder-/Verbandsbeiträge	628.00		700.00		628.00	
0220.3158.01	Wartungsgebühren Software	8'309.95		10'000.00		8'033.70	
0220.3611.01	Entschädigung an Kanton	3'892.35		4'000.00		3'700.35	
0220.3632.01	Beitrag an Gemeinde Koppigen	65'110.60		64'000.00		66'304.95	
0220.3632.02	Beitrag an Gemeindeverband Koppigen	6'737.25		6'600.00		4'652.85	
0220.4210.01	Gebühren für Amtshandlungen						20.00
0220.4611.01	Entschädigungen von Kanton		210.00		200.00		216.00
029	Verwaltungsliegenschaften		3'600.00	1'000.00	3'600.00		3'600.00
0290	Verwaltungsliegenschaften		3'600.00	1'000.00	3'600.00		3'600.00
0290.3144.01	UH Hochbauten			1'000.00			
0290.4470.01	Mietzinse		3'600.00		3'600.00		3'600.00
1	Öffentliche Ordnung und Sicherheit, Verteidigung	23'458.65	16'152.65	29'370.00	22'900.00	21'882.85	18'256.25
	Netto Aufwand		7'306.00		6'470.00		3'626.60
11	Öffentliche Sicherheit	125.45		120.00		112.80	
111	Polizei	125.45		120.00		112.80	

Einwohnergemeinde Willadingen HRM **Erfolgsrechnung**
Funktionale Gliederung

Konto	Erfolgsrechnung Funktionale Gliederung ER	Rechnung 2025		Budget 2025		Rechnung 2024	
		Aufwand	Ertrag	Aufwand	Ertrag	Aufwand	Ertrag
1110	Polizei	125.45		120.00		112.80	
1110.3631.01	Pauschale Interventionskosten	125.45		120.00		112.80	
14	Allgemeines Rechtswesen	5'426.00	555.25	5'500.00	4'000.00	2'861.55	801.50
140	Allgemeines Rechtswesen	5'426.00	555.25	5'500.00	4'000.00	2'861.55	801.50
1400	Allgemeines Rechtswesen	5'426.00	555.25	5'500.00	4'000.00	2'861.55	801.50
1400.3130.01	Gebühren Einwohnerkontrolle, Baupolizei, etc.			500.00			
1400.3132.01	Honorare Fachexperten	1'702.10		2'000.00		957.20	
1400.3132.02	Honorare Fachexperten Vermessungswerk	3'723.90		3'000.00		1'904.35	
1400.4210.01	Gebühreneinnahmen Einwohnerkontrolle, Bau, etc.		555.25		4'000.00		801.50
15	Feuerwehr	12'797.20	12'797.20	16'100.00	16'100.00	14'654.55	14'654.55
150	Feuerwehr	12'797.20	12'797.20	16'100.00	16'100.00	14'654.55	14'654.55
1500	Feuerwehr	12'797.20	12'797.20	16'100.00	16'100.00	14'654.55	14'654.55
1500.3132.01	Honorare Dritter	338.00		400.00		103.60	
1500.3181.01	Forderungsverluste	208.00		100.00			
1500.3632.01	WD-Ersatzabgaben Beitrag an Gemeindeverband Koppigen	11'724.70		15'600.00		14'550.95	
1500.4200.01	Wehrdienstersatzabgaben		12'797.20		11'500.00		12'953.05
1500.9010.01	Einlage in Spezialfinanzierung	526.50					
1500.9011.01	Entnahme aus Spezialfinanzierung				4'600.00		1'701.50
16	Verteidigung	5'110.00	2'800.20	7'650.00	2'800.00	4'253.95	2'800.20
161	Militärische Verteidigung			900.00			
1610	Militärische Verteidigung			900.00			
1610.3300.40	Planmässige Abschreibungen SG 1404			900.00			
162	Zivile Verteidigung	5'110.00	2'800.20	6'750.00	2'800.00	4'253.95	2'800.20
1620	Zivilschutz	5'110.00	2'800.20	6'000.00	2'800.00	4'253.95	2'800.20
1620.3120.01	Wasser Energie Heizmaterial	1'320.15		1'200.00		1'288.45	
1620.3130.01	Dienstleistungen Dritter	216.20					
1620.3134.01	Versicherungen	293.20		300.00		297.90	
1620.3144.01	UH Zivilschutzraum	337.05		1'000.00		30.00	
1620.3632.01	Beitrag an Gemeindeverband ZSO Region Kirchberg	2'943.40		3'500.00		2'637.60	
1620.4470.01	Miete Zivilschutzraum		2'800.20		2'800.00		2'800.20
1627	Regionaler Führungsstab			750.00			
1627.3636.01	Beitrag an Einsatzkostenversicherung			750.00			
2	Bildung	183'212.90	34'325.88	195'000.00	46'300.00	186'446.25	45'196.95
	Netto Aufwand		148'887.02		148'700.00		141'249.30
21	Obligatorische Schule	183'212.90	34'325.88	195'000.00	46'300.00	186'446.25	45'196.95
211	Eingangsstufe	16'652.80	1'338.00	15'500.00	3'900.00	15'611.60	5'399.75

Einwohnergemeinde Willadingen HRM **Erfolgsrechnung**
Funktionale Gliederung

Konto	Erfolgsrechnung Funktionale Gliederung ER	Rechnung 2025		Budget 2025		Rechnung 2024	
		Aufwand	Ertrag	Aufwand	Ertrag	Aufwand	Ertrag
2110	Kindergarten	16'652.80	1'338.00	15'500.00	3'900.00	15'611.60	5'399.75
2110.3612.01	Beitrag an Gemeindeverband Koppigen	16'652.80		15'500.00		15'611.60	
2110.4611.01	Rückerstattung Kanton, Schülerbeiträge		1'338.00		3'900.00		5'399.75
212	Primarstufe	67'731.60	15'926.50	67'800.00	18'600.00	58'755.10	17'348.50
2120	Primarstufe	67'731.60	15'926.50	67'800.00	18'600.00	58'755.10	17'348.50
2120.3612.01	Beitrag an Gemeindeverband Koppigen	67'731.60		67'800.00		58'755.10	
2120.4611.01	Rückerstattung Kanton, Schülerbeiträge		15'926.50		18'600.00		17'348.50
213	Oberstufe	31'990.45	14'225.50	43'900.00	20'000.00	46'722.25	18'686.00
2130	Sekundarstufe I	31'990.45	14'225.50	43'900.00	20'000.00	46'722.25	18'686.00
2130.3612.01	Beitrag an Gemeindeverband Koppigen	31'990.45		35'400.00		46'722.25	
2130.3612.03	Beitrag an Gymnasium Burgdorf			8'500.00			
2130.4611.01	Rückerstattung Kanton, Schülerbeiträge		14'225.50		20'000.00		18'686.00
214	Musikschulen	2'056.45		4'000.00		2'432.50	
2140	Musikschulen	2'056.45		4'000.00		2'432.50	
2140.3636.01	Beiträge an Musikschulen	2'056.45		4'000.00		2'432.50	
217	Schulliegenschaften	46'057.45	2'835.88	44'700.00	3'800.00	46'212.50	3'762.70
2170	Schulliegenschaften	46'057.45	2'835.88	44'700.00	3'800.00	46'212.50	3'762.70
2170.3612.01	Beitrag an Gemeindeverband Koppigen	46'057.45		44'700.00		46'212.50	
2170.4612.01	Rückerstattung Schulliegenschaftenverband Koppigen-Willadingen		2'835.88		3'800.00		3'762.70
218	Tagesbetreuung	2'841.95		1'800.00		1'759.25	
2180	Tagesbetreuung	2'841.95		1'800.00		1'759.25	
2180.3612.01	Beitrag an Gemeindeverband Koppigen (Tagesschule)	2'841.95		1'800.00		1'759.25	
219	Obligatorische Schule	15'882.20		17'300.00		14'953.05	
2190	Schulleitung und Schulverwaltung	7'248.40		7'300.00		7'791.65	
2190.3612.01	Beitrag an Gemeindeverband Koppigen	7'248.40		7'300.00		7'791.65	
2192	Schulbibliothek	12.30		50.00		57.30	
2192.3612.01	Beitrag an Gemeindeverband Koppigen	12.30		50.00		57.30	
2195	Schülertransporte	4'479.65		5'700.00		3'644.50	
2195.3612.01	Beitrag an Gemeindeverband Koppigen (Schülertransporte)	4'479.65		5'700.00		3'644.50	

Einwohnergemeinde Willadingen HRM **Erfolgsrechnung**
Funktionale Gliederung

Konto	Erfolgsrechnung Funktionale Gliederung ER	Rechnung 2025		Budget 2025		Rechnung 2024	
		Aufwand	Ertrag	Aufwand	Ertrag	Aufwand	Ertrag
2196	Elternmitarbeit	-126.40		50.00		-7.35	
2196.3612.01	Beitrag an Gemeindeverband Koppigen (Elternmitarbeit)	-126.40		50.00		-7.35	
2197	Schulsozialdienst	4'268.25		4'200.00		3'466.95	
2197.3612.01	Beitrag an Gemeindeverband Koppigen	4'268.25		4'200.00		3'466.95	
3	Kultur, Sport und Freizeit, Kirche	9'128.15	500.00	10'100.00	500.00	8'547.75	443.00
	Netto Aufwand		8'628.15		9'600.00		8'104.75
32	Kultur, übrige	5'124.80		4'800.00		4'210.60	
321	Bibliotheken	2'809.85		2'800.00		2'231.90	
3210	Bibliotheken	2'809.85		2'800.00		2'231.90	
3210.3632.01	Beitrag an Gemeindeverband Koppigen	2'809.85		2'800.00		2'231.90	
329	Kultur	2'314.95		2'000.00		1'978.70	
3290	Übrige Kultur	2'314.95		2'000.00		1'978.70	
3290.3130.01	Bundes-, Jungbürgerfeier	1'841.40		1'500.00		1'508.40	
3290.3632.01	Beitrag an RK Emmental	373.55		400.00		370.30	
3290.3636.01	Beitrag an Ferienpass	100.00		100.00		100.00	
33	Medien	1'963.15		2'800.00		2'486.15	
332	Massenmedien	1'963.15		2'800.00		2'486.15	
3320	Massenmedien	1'963.15		2'800.00		2'486.15	
3320.3632.01	Beitrag an Gemeindeverband Koppigen (Gügguposcht, Anzeiger)	1'963.15		2'800.00		2'486.15	
34	Sport und Freizeit	2'040.20	500.00	2'500.00	500.00	1'851.00	443.00
341	Sport	980.00		1'000.00		965.00	
3410	Sport	980.00		1'000.00		965.00	
3410.3632.01	Beitrag an Gemeinde Koppigen (Schwimmbad)	980.00		1'000.00		965.00	
342	Freizeit	1'060.20	500.00	1'500.00	500.00	886.00	443.00
3420	Freizeit	1'060.20	500.00	1'500.00	500.00	886.00	443.00
3420.3632.01	Seniorenausflug, Beitrag an Gde. Koppigen	1'060.20		1'500.00		886.00	
3420.4632.01	Beitrag an Seniorenausflug (Burger)		500.00		500.00		443.00
4	Gesundheit	705.25		750.00		747.35	
	Netto Aufwand		705.25		750.00		747.35
42	Ambulante Krankenpflege	150.00		100.00		150.00	
421	Ambulante Krankenpflege	150.00		100.00		150.00	

Einwohnergemeinde Willadingen HRM **Erfolgsrechnung**
Funktionale Gliederung

Konto	Erfolgsrechnung Funktionale Gliederung ER	Rechnung 2025		Budget 2025		Rechnung 2024	
		Aufwand	Ertrag	Aufwand	Ertrag	Aufwand	Ertrag
4210	Ambulante Krankenpflege	150.00		100.00		150.00	
4210.3636.01	Beitrag an Spitex	150.00		100.00		150.00	
43	Gesundheit	555.25		650.00		597.35	
433	Schulgesundheitsdienst	555.25		650.00		597.35	
4330	Schulgesundheitsdienst	48.25		150.00		10.80	
4330.3632.01	Beitrag an Gemeindeverband Koppigen	48.25		150.00		10.80	
4331	Schulzahnpflege	507.00		500.00		586.55	
4331.3632.01	Beitrag an Gemeindeverband Koppigen	507.00		500.00		586.55	
5	Soziale Sicherheit	162'351.50		172'450.00		157'305.50	
	Netto Aufwand		162'351.50		172'450.00		157'305.50
53	Alter + Hinterlassene	45'468.00		48'800.00		46'137.00	
531	Alters- und Hinterlassenenversicherung AHV	2'486.00		2'400.00		2'464.00	
5310	Alters- und Hinterlassenenversicherung AHV	2'486.00		2'400.00		2'464.00	
5310.3612.01	Beitrag an Gde. Koppigen, AHV-Zweigstelle	2'486.00		2'400.00		2'464.00	
532	Ergänzungsleistungen AHV/IV	42'982.00		46'400.00		43'673.00	
5320	Ergänzungsleistungen AHV/IV	42'982.00		46'400.00		43'673.00	
5320.3631.01	Beitrag an Kanton, LA Ergänzungsleistungen	42'982.00		46'400.00		43'673.00	
54	Familie und Jugend	1'859.60		2'050.00		1'537.60	
541	Familienzulagen	914.00		1'000.00		647.00	
5410	Familienzulagen	914.00		1'000.00		647.00	
5410.3631.01	Beitrag an Kanton, LA Familienzulagen	914.00		1'000.00		647.00	
544	Jugendschutz	695.60		800.00		640.60	
5440	Jugendschutz allgemein	55.00		100.00			
5440.3103.01	Beitrag an Pro Juventute	55.00		100.00			
5444	Offene Kinder- und Jugendarbeit	640.60		700.00		640.60	
5444.3632.01	Jugendarbeit	640.60		700.00		640.60	
545	Leistungen an Familien	250.00		250.00		250.00	
5451	Kinderkrippen und Kinderhorte	200.00		200.00		200.00	

Einwohnergemeinde Willadingen HRM **Erfolgsrechnung**
Funktionale Gliederung

Konto	Erfolgsrechnung Funktionale Gliederung ER	Rechnung 2025		Budget 2025		Rechnung 2024	
		Aufwand	Ertrag	Aufwand	Ertrag	Aufwand	Ertrag
5451.3636.01	Beitrag an Spielgruppe	200.00		200.00		200.00	
5458	Tageselternverein	50.00		50.00		50.00	
5458.3636.01	TFO Untere Emme - Mittelland	50.00		50.00		50.00	
57	Sozialhilfe und Asylwesen	115'023.90		121'600.00		109'630.90	
579	Sozialhilfe	115'023.90		121'600.00		109'630.90	
5790	Sozialhilfe	100.00		200.00		100.00	
5790.3636.01	Verschiedene Beiträge	100.00		200.00		100.00	
5796	Regionaler Sozialdienst	2'158.60		4'400.00		4'747.50	
5796.3632.01	Beitrag an Sozialdienst Oesch-Emme	1'998.80		4'200.00		4'573.00	
5796.3632.02	Regionale Kommission für Altersfragen	159.80		200.00		174.50	
5799	Lastenausgleich Soziales	112'765.30		117'000.00		104'783.40	
5799.3611.01	Beitrag an Kanton, LA Sozialhilfe	112'765.30		117'000.00		104'783.40	
6	Verkehr und Nachrichtenübermittlung	17'006.55	275.05	24'200.00	1'000.00	23'708.30	839.40
	Netto Aufwand		16'731.50		23'200.00		22'868.90
61	Strassenverkehr	7'267.35	275.05	14'100.00	1'000.00	14'622.20	839.40
615	Gemeindestrassen	7'267.35	275.05	14'100.00	1'000.00	14'622.20	839.40
6150	Gemeindestrassen	7'267.35	275.05	14'100.00	1'000.00	14'622.20	839.40
6150.3000.01	Sitzungsgelder, Entschädigungen	300.00		500.00			
6150.3120.01	Energie Strassenbeleuchtung	2'519.60		3'500.00		3'484.35	
6150.3134.01	Sachversicherungsprämien	224.50		200.00		179.50	
6150.3141.01	UH Strassen	1'394.90		5'000.00		4'915.40	
6150.3141.02	Schneeräumung			2'000.00		3'638.20	
6150.3300.10	planmässige Abschreibungen Strassen SG 1401	2'690.85		2'400.00		2'404.75	
6150.3635.01	Beitrag an Elektra Koppigen-Willadingen (Strassenbeleuchtung)	137.50		500.00			
6150.4611.01	Kantonsbeitrag an Strassenbeleuchtung		275.05		1'000.00		839.40
62	Öffentlicher Verkehr	9'739.20		10'100.00		9'086.10	
622	Regionalverkehr	502.20		300.00		509.60	
6220	Regionalverkehr	502.20		300.00		509.60	
6220.3637.01	Beiträge an Libero-Abo	502.20		300.00		509.60	
629	Öffentlicher Verkehr	9'237.00		9'800.00		8'576.50	
6291	Gemeindeanteil Öffentlicher Verkehr	9'237.00		9'800.00		8'576.50	
6291.3631.01	Beitrag an Kanton, LA öffentl. Verkehr	9'237.00		9'800.00		8'576.50	

Einwohnergemeinde Willadingen HRM **Erfolgsrechnung**
Funktionale Gliederung

Konto	Erfolgsrechnung Funktionale Gliederung ER	Rechnung 2025		Budget 2025		Rechnung 2024	
		Aufwand	Ertrag	Aufwand	Ertrag	Aufwand	Ertrag
7	Umweltschutz und Raumordnung	49'234.35	39'525.50	52'420.00	42'470.00	45'541.75	36'308.15
	Netto Aufwand		9'708.85		9'950.00		9'233.60
72	Abwasserentsorgung	38'639.25	38'639.25	41'770.00	41'770.00	35'716.65	35'716.65
720	Abwasserentsorgung	38'639.25	38'639.25	41'770.00	41'770.00	35'716.65	35'716.65
7201	Abwasserentsorgung [Gemeindebetrieb]	38'639.25	38'639.25	41'770.00	41'770.00	35'716.65	35'716.65
7201.3120.01	Energie	1'186.80		100.00		608.60	
7201.3132.01	Honorare Dritter	3'224.60		5'000.00		902.65	
7201.3143.01	Baulicher Unterhalt			5'000.00			
7201.3300.30	Planmässige Abschreibungen	930.70		1'100.00		1'082.80	
7201.3510.10	Einlage in Spezialfinanzierung WE	16'020.00		18'570.00		18'570.00	
7201.3510.50	Einlage in Werterhalt aus Anschlussgebühren	2'550.00					
7201.3631.01	Beitrag an Kanton, Abwasserfonds	1'084.00		1'000.00		1'103.00	
7201.3632.01	Betriebskostenbeitrag ZASE+	10'657.90		11'000.00		9'852.21	
7201.4240.01	Benützungsgebühren		23'597.50		24'000.00		23'160.00
7201.4240.02	Grundgebühren		9'850.05		9'800.00		9'900.00
7201.4240.50	Anschlussgebühren		2'550.00				
7201.4409.01	Verrechnete Zinsen		1'711.00		1'600.00		1'573.85
7201.4510.01	Entnahme aus Spezialfinanzierung WE		930.70		1'100.00		1'082.80
7201.9010.20	Einlage in Spezialfinanzierung RA	2'985.25				3'597.39	
7201.9011.20	Entnahme aus Spezialfinanzierung RA				5'270.00		
73	Abfall	886.25	886.25	700.00	700.00	591.50	591.50
730	Abfall	886.25	886.25	700.00	700.00	591.50	591.50
7301	Abfall [Gemeindebetrieb]	886.25	886.25	700.00	700.00	591.50	591.50
7301.3632.01	Beitrag an Gemeindeverband Koppigen	886.25		700.00		591.50	
7301.4632.01	Rückerstattung von Gemeinde Koppigen		886.25		700.00		591.50
74	Verbauungen	510.00		750.00		525.00	
741	Gewässerverbauungen	510.00		750.00		525.00	
7410	Gewässerverbauungen	510.00		750.00		525.00	
7410.3010.01	Löhne Bachunterhalt	250.00		250.00		250.00	
7410.3142.01	Baulicher Unterhalt	260.00		500.00		275.00	
77	Übriger Umweltschutz	6'021.55		5'400.00		5'507.60	
771	Friedhof und Bestattung	4'587.80		4'400.00		4'435.50	
7716	Regionale Friedhoforganisation	4'587.80		4'400.00		4'435.50	
7716.3632.01	Beitrag an Gemeindeverband Koppigen	4'587.80		4'400.00		4'435.50	
779	Umweltschutz	1'433.75		1'000.00		1'072.10	
7792	Hundetoiletten	1'433.75		1'000.00		1'072.10	
7792.3010.01	Leerung Robidog	750.00		500.00		750.00	

Einwohnergemeinde Willadingen HR **Erfolgsrechnung**
Funktionale Gliederung

Konto	Erfolgsrechnung Funktionale Gliederung ER	Rechnung 2025		Budget 2025		Rechnung 2024	
		Aufwand	Ertrag	Aufwand	Ertrag	Aufwand	Ertrag
7792.3101.01	Robidog, Verbrauchsmaterial	683.75		500.00		322.10	
79	Raumordnung	3'177.30		3'800.00		3'201.00	
790	Raumordnung	3'177.30		3'800.00		3'201.00	
7900	Raumordnung allgemein	1'809.35		2'300.00		1'809.40	
7900.3132.01	Honorare Fachexperten			500.00			
7900.3320.90	planmässige Abschreibungen übrige imatrielle Anlagen SG 1429	1'809.35		1'800.00		1'809.40	
7907	Regionalkonferenzen	1'367.95		1'500.00		1'391.60	
7907.3632.01	Beitrag an RK Emmental	1'367.95		1'500.00		1'391.60	
8	Volkswirtschaft			600.00		360.00	
	Netto Aufwand				600.00		360.00
81	Landwirtschaft			600.00		360.00	
814	Produktionsverbesserungen Pflanzen			600.00		360.00	
8140	Produktionsverbesserungen Pflanzen			600.00		360.00	
8140.3010.01	Erhebungsstellenleiter			500.00		360.00	
8140.3170.01	Spesen			100.00			
9	Finanzen und Steuern	46'297.85	572'110.53	48'305.00	483'690.00	46'539.10	585'539.02
	Netto Ertrag	525'812.68		435'385.00		538'999.92	
91	Steuern	-559.65	521'402.25	2'300.00	432'400.00	932.50	537'933.75
910	Steuern	-559.65	521'402.25	2'300.00	432'400.00	932.50	537'933.75
9100	Allgemeine Gemeindesteuern	-590.20	470'439.35	2'000.00	389'800.00	901.80	487'774.85
9100.3180.01	Wertberichtigung für gefährdete Steuerguthaben	-600.00				-100.00	
9100.3181.01	Forderungsverluste allg. Gemeindesteuern	9.80		2'000.00		1'001.80	
9100.4000.01	Eink.steuern nat. Personen		402'129.85		365'000.00		440'309.15
9100.4000.40	Steuerteilungen z.G. Gde Einkommenssteuern		229.05		1'000.00		808.80
9100.4000.50	Steuerteilungen z.L. Gde Einkommenssteuern		-10'519.35		-20'000.00		-15'711.55
9100.4001.01	Verm.steuern nat. Personen		54'392.45		40'000.00		49'254.55
9100.4001.40	Steuerteilungen z.G. Gde Vermögenssteuern		220.85		200.00		405.85
9100.4001.50	Steuerteilungen z.L. Gde Vermögenssteuern		-7'091.25		-10'000.00		-8'503.95
9100.4002.01	Quellensteuern		1'513.90		3'000.00		5'968.75
9100.4002.10	Quellensteuer BGSA		295.80		100.00		
9100.4010.01	Gewinnsteuern jur.P.		29'247.30		10'000.00		14'433.55
9100.4010.40	Steuerteilungen z.G. Gde Gewinnsteuern				200.00		192.50
9100.4011.01	Kapitalsteuern jur.P.		17.75		100.00		87.00
9100.4011.40	Steuerteilungen z.G. Gde Kapitalsteuern		2.25				
9100.4011.50	Steuerteilungen z.L. Gde Kapitalsteuern		0.75				0.85
9100.4029.01	Eingang abgeschriebener Steuern				200.00		529.35
9101	Sondersteuern		13'114.50	200.00	6'000.00		15'023.90

Einwohnergemeinde Willadingen HRM **Erfolgsrechnung**
Funktionale Gliederung

Konto	Erfolgsrechnung Funktionale Gliederung ER	Rechnung 2025		Budget 2025		Rechnung 2024	
		Aufwand	Ertrag	Aufwand	Ertrag	Aufwand	Ertrag
9101.3181.01	Forderungsverluste Sondersteuern			200.00			
9101.4000.80	Lotteriegewinnsteuern		2'230.00				2'200.00
9101.4022.01	Grundstückgewinnsteuern		8'055.80		1'000.00		
9101.4022.10	Sonderveranlagung		2'828.70		5'000.00		12'823.90
9102	Liegenschaftssteuern	30.55	36'208.40	100.00	35'000.00	30.70	33'495.00
9102.3181.01	Forderungsverluste Liegenschaftssteuern	30.55		100.00		30.70	
9102.4021.01	Liegenschaftssteuern		36'208.40		35'000.00		33'495.00
9103	Hundesteuern		1'640.00		1'600.00		1'640.00
9103.4033.01	Hundesteuern		1'640.00		1'600.00		1'640.00
93	Finanz- und Lastenausgleich	35'140.00	45'785.00	34'600.00	47'800.00	34'423.00	43'875.00
930	Finanz- und Lastenausgleich	35'140.00	45'785.00	34'600.00	47'800.00	34'423.00	43'875.00
9300	Finanz- und Lastenausgleich	35'140.00	45'785.00	34'600.00	47'800.00	34'423.00	43'875.00
9300.3621.60	Lastenausgleich neue Aufgabenteilung	35'140.00		34'600.00		34'423.00	
9300.4621.60	Zuschuss geografisch-topografische Lasten		17'526.00		17'000.00		17'299.00
9300.4621.61	Zuschuss soziodemographische Lasten		441.00		800.00		808.00
9300.4622.70	Ausgleichsleistung Disparitätenabbau		27'818.00		30'000.00		25'768.00
95	Ertragsanteile, übrige		1'323.65		500.00		847.55
950	Ertragsanteile, übrige		1'323.65		500.00		847.55
9500	Ertragsanteile, übrige		1'323.65		500.00		847.55
9500.4024.01	Erbschafts- und Schenkungssteuer		100.90				
9500.4600.01	Ertragsanteile an Direkter Bundessteuer		1'222.75		500.00		847.55
96	Vermögens- und Schuldenverwaltung	2'592.05	2'829.38	2'280.00	2'220.00	2'058.15	2'106.72
961	Zinsen	2'467.05	2'829.38	2'080.00	2'220.00	2'058.15	2'106.72
9610	Zinsen	2'467.05	2'829.38	2'080.00	2'220.00	2'058.15	2'106.72
9610.3181.01	Forderungsverluste Verzugszins	84.45				48.15	
9610.3409.02	Verr. Passivzinsen	1'711.00		1'600.00		1'573.85	
9610.3499.01	Vorauszahlungszins Steuern	184.35				179.10	
9610.3499.02	Vergütungszins auf Steuern	412.20		400.00		221.25	
9610.3632.01	Beitrag an Gemeindeverband Koppigen	75.05		80.00		35.80	
9610.4401.02	Verzugszinsen auf Steuern		2'535.25		1'200.00		1'543.15
9610.4402.01	Zinsen kurzfr. Finanzanlagen		88.33				397.87
9610.4407.01	Zinsen auf langfristigen Finanzanlagen		124.00		1'000.00		124.00
9610.4632.01	Beitrag von Gemeindeverband Koppigen		81.80		20.00		41.70
969	Finanzvermögen	125.00		200.00			
9690	Finanzvermögen	125.00		200.00			

Einwohnergemeinde Willadingen HRM **Erfolgsrechnung**
Funktionale Gliederung

Konto	Erfolgsrechnung Funktionale Gliederung ER	Rechnung 2025		Budget 2025		Rechnung 2024	
		Aufwand	Ertrag	Aufwand	Ertrag	Aufwand	Ertrag
9690.3181.01	Forderungsverluste Finanzvermögen	125.00		200.00			
97	Rückverteilungen		9.05		10.00		14.70
971	Rückverteilungen aus CO2-Abgabe		9.05		10.00		14.70
9710	Rückverteilungen aus CO2-Abgabe		9.05		10.00		14.70
9710.4632.01	Beitrag von Gemeindeverband Koppigen		9.05		10.00		14.70
99	Nicht aufgeteilte Posten	9'125.45	761.20	9'125.00	760.00	9'125.45	761.30
990	Nicht aufgeteilte Posten	9'125.45		9'125.00		9'125.45	
9901	Abschreibungen best. VV	9'125.45		9'125.00		9'125.45	
9901.3300.90	Abschreibungen best. VV	9'125.45		9'125.00		9'125.45	
995	Neutrale Aufwendungen und Erträge		761.20		760.00		761.30
9950	Neutrale Aufwendungen und Erträge		761.20		760.00		761.30
9950.4896.01	Entnahme aus Neubewertungsreserve		761.20		760.00		761.30

Einwohnergemeinde Willadingen HRM **Erfolgsrechnung**
Gliederung nach Sachgruppen

Konto	Erfolgsrechnung Sachgruppengliederung ER	Rechnung 2025		Budget 2025		Rechnung 2024	
		Aufwand	Ertrag	Aufwand	Ertrag	Aufwand	Ertrag
3	Aufwand	595'509.53		641'095.00		590'012.82	
30	Personalaufwand	12'745.90		15'950.00		12'015.90	
300	Behörden und Kommissionen	11'355.90		13'900.00		10'165.90	
3000	Löhne, Tag- und Sitzungsgelder an Behörden und Kommissionen	11'355.90		13'900.00		10'165.90	
301	Löhne des Verwaltungs- und Betriebspersonals	1'390.00		1'750.00		1'850.00	
3010	Löhne des Verwaltungs- und Betriebspersonals	1'390.00		1'750.00		1'850.00	
309	Übriger Personalaufwand			300.00			
3090	Aus- und Weiterbildung des Personals			300.00			
31	Sach- und übriger Betriebsaufwand	38'687.73		52'800.00		37'496.66	
310	Material- und Warenaufwand	2'684.00		2'600.00		2'362.75	
3100	Büromaterial	179.50					
3101	Betriebs-, Verbrauchsmaterial	683.75		500.00		322.10	
3102	Drucksachen, Publikationen	1'765.75		2'000.00		2'040.65	
3103	Fachliteratur, Zeitschriften	55.00		100.00			
312	Ver- und Entsorgung Liegenschaften	5'026.55		4'800.00		5'381.40	
	Verwaltungsvermögen						
3120	Ver- und Entsorgung Liegenschaften Verwaltungsvermögen	5'026.55		4'800.00		5'381.40	
313	Dienstleistungen und Honorare	12'887.33		15'200.00		7'140.86	
3130	Dienstleistungen Dritter	3'381.03		3'800.00		2'795.66	
3132	Honorare externe Berater, Gutachter, Fachexperten etc.	8'988.60		10'900.00		3'867.80	
3134	Sachversicherungsprämien	517.70		500.00		477.40	
314	Baulicher Unterhalt und betrieblicher Unterhalt	1'991.95		14'500.00		8'858.60	
3141	Unterhalt Strassen / Verkehrswege	1'394.90		7'000.00		8'553.60	
3142	Unterhalt Wasserbau	260.00		500.00		275.00	
3143	Unterhalt übrige Tiefbauten			5'000.00			
3144	Unterhalt Hochbauten, Gebäude	337.05		2'000.00		30.00	
315	Unterhalt Mobilien und immaterielle Anlagen	8'309.95		10'000.00		8'033.70	
3158	Unterhalt immaterielle Anlagen	8'309.95		10'000.00		8'033.70	
317	Spesenentschädigungen			100.00			
3170	Reisekosten und Spesen			100.00			
318	Wertberichtigungen auf Forderungen	-142.20		2'600.00		980.65	
3180	Wertberichtigungen auf Forderungen	-600.00				-100.00	
3181	Tatsächliche Forderungsverluste	457.80		2'600.00		1'080.65	
319	Verschiedener Betriebsaufwand	7'930.15		3'000.00		4'738.70	
3199	Übriger Betriebsaufwand	7'930.15		3'000.00		4'738.70	

Einwohnergemeinde Willadingen HRM **Erfolgsrechnung**
Gliederung nach Sachgruppen

Konto	Erfolgsrechnung Sachgruppengliederung ER	Rechnung 2025		Budget 2025		Rechnung 2024	
		Aufwand	Ertrag	Aufwand	Ertrag	Aufwand	Ertrag
33	Abschreibungen Verwaltungsvermögen	14'556.35		15'325.00		14'422.40	
330	Sachanlagen VV	12'747.00		13'525.00		12'613.00	
3300	Planmässige Abschreibungen Sachanlagen	12'747.00		13'525.00		12'613.00	
332	Abschreibungen Immaterielle Anlagen	1'809.35		1'800.00		1'809.40	
3320	Planmässige Abschreibungen immaterielle Anlagen	1'809.35		1'800.00		1'809.40	
34	Finanzaufwand	2'307.55		2'000.00		1'974.20	
340	Zinsaufwand	1'711.00		1'600.00		1'573.85	
3409	Übrige Passivzinsen	1'711.00		1'600.00		1'573.85	
349	Verschiedener Finanzaufwand	596.55		400.00		400.35	
3499	Übriger Finanzaufwand	596.55		400.00		400.35	
35	Einlagen in Fonds und Spezialfinanzierungen	18'570.00		18'570.00		18'570.00	
351	Einlagen in Fonds und Spezialfinanzierungen im Eigenkapital	18'570.00		18'570.00		18'570.00	
3510	Einlagen in Spezialfinanzierungen EK	18'570.00		18'570.00		18'570.00	
36	Transferaufwand	508'642.00		536'450.00		505'533.66	
361	Entschädigungen an Gemeinwesen	300'300.10		314'400.00		294'961.50	
3611	Entschädigungen an Kantone und Konkordate	116'657.65		121'000.00		108'483.75	
3612	Entschädigungen an Gemeinden und Gemeindeverbände	183'642.45		193'400.00		186'477.75	
362	Finanz- und Lastenausgleich	35'140.00		34'600.00		34'423.00	
3621	Finanz- und Lastenausgleich an Kanton	35'140.00		34'600.00		34'423.00	
363	Beiträge an Gemeinwesen und Dritte	173'201.90		187'450.00		176'149.16	
3631	Beiträge an Kantone und Konkordate	54'342.45		58'320.00		54'112.30	
3632	Beiträge an Gemeinden und Gemeindeverbände	115'563.30		122'930.00		118'494.76	
3635	Beiträge an private Unternehmungen	137.50		500.00			
3636	Beiträge an private Organisationen ohne Erwerbszweck	2'656.45		5'400.00		3'032.50	
3637	Beiträge an private Haushalte	502.20		300.00		509.60	
4	Ertrag		666'699.61		590'790.00		688'717.27
40	Fiskalertrag		521'503.15		432'400.00		537'933.75
400	Direkte Steuern natürliche Personen		443'401.30		379'300.00		474'731.60
4000	Einkommenssteuern natürliche Personen		394'069.55		346'000.00		427'606.40
4001	Vermögenssteuern natürliche Personen		47'522.05		30'200.00		41'156.45
4002	Quellensteuern natürliche Personen		1'809.70		3'100.00		5'968.75

Einwohnergemeinde Willadingen HRM **Erfolgsrechnung**
Gliederung nach Sachgruppen

Konto	Erfolgsrechnung Sachgruppengliederung ER	Rechnung 2025		Budget 2025		Rechnung 2024	
		Aufwand	Ertrag	Aufwand	Ertrag	Aufwand	Ertrag
401	Direkte Steuern juristische Personen		29'268.05		10'300.00		14'713.90
4010	Gewinnsteuern juristische Personen		29'247.30		10'200.00		14'626.05
4011	Kapitalsteuern juristische Personen		20.75		100.00		87.85
402	Übrige Direkte Steuern		47'193.80		41'200.00		46'848.25
4021	Grundsteuern		36'208.40		35'000.00		33'495.00
4022	Vermögensgewinnsteuern		10'884.50		6'000.00		12'823.90
4024	Erbschafts- und Schenkungssteuern		100.90				
4029	Eingang abgeschriebene Steuern				200.00		529.35
403	Besitz- und Aufwandsteuern		1'640.00		1'600.00		1'640.00
4033	Hundesteuer		1'640.00		1'600.00		1'640.00
42	Entgelte		49'350.00		49'300.00		46'834.55
420	Ersatzabgaben		12'797.20		11'500.00		12'953.05
4200	Ersatzabgaben		12'797.20		11'500.00		12'953.05
421	Gebühren für Amtshandlungen		555.25		4'000.00		821.50
4210	Gebühren für Amtshandlungen		555.25		4'000.00		821.50
424	Benützungsgebühren und Dienstleistungen		35'997.55		33'800.00		33'060.00
4240	Benützungsgebühren und Dienstleistungen		35'997.55		33'800.00		33'060.00
44	Finanzertrag		10'858.78		10'200.00		10'039.07
440	Zinsertrag		4'458.58		3'800.00		3'638.87
4401	Zinsen Forderungen und Kontokorrente		2'535.25		1'200.00		1'543.15
4402	Zinsen kurzfristige Finanzanlagen		88.33				397.87
4407	Zinsen langfristige Finanzanlagen		124.00		1'000.00		124.00
4409	Übrige Zinsen von Finanzvermögen		1'711.00		1'600.00		1'573.85
447	Liegenschaftenertrag VV		6'400.20		6'400.00		6'400.20
4470	Pacht- und Mietzinse Liegenschaften VV		6'400.20		6'400.00		6'400.20
45	Entnahmen aus Fonds und Spezialfinanzierungen		930.70		1'100.00		1'082.80
451	Entnahmen aus Fonds und Spezialfinanzierungen im Eigenkapital		930.70		1'100.00		1'082.80
4510	Entnahmen aus Spezialfinanzierungen des EK		930.70		1'100.00		1'082.80
46	Transferertrag		83'295.78		97'030.00		92'065.80
460	Ertragsanteile		1'222.75		500.00		847.55
4600	Anteil an Bundeserträgen		1'222.75		500.00		847.55
461	Entschädigungen von Gemeinwesen		34'810.93		47'500.00		46'252.35
4611	Entschädigungen von Kantonen und Konkordaten		31'975.05		43'700.00		42'489.65
4612	Entschädigungen von Gemeinden und Gemeindeverbänden		2'835.88		3'800.00		3'762.70

Einwohnergemeinde Willadingen HRM **Erfolgsrechnung**
Gliederung nach Sachgruppen

Konto	Erfolgsrechnung Sachgruppengliederung ER	Rechnung 2025		Budget 2025		Rechnung 2024	
		Aufwand	Ertrag	Aufwand	Ertrag	Aufwand	Ertrag
462	Finanz- und Lastenausgleich		45'785.00		47'800.00		43'875.00
4621	Finanz- und Lastenausgleich von Kantonen und Konkordaten		17'967.00		17'800.00		18'107.00
4622	Finanz- und Lastenausgleich von Gemeinden und Gemeindeverbänden		27'818.00		30'000.00		25'768.00
463	Beiträge von Gemeinwesen und Dritten		1'477.10		1'230.00		1'090.90
4632	Beiträge von Gemeinden und Gemeindeverbänden		1'477.10		1'230.00		1'090.90
48	Ausserordentlicher Ertrag		761.20		760.00		761.30
489	Entnahmen aus dem Eigenkapital		761.20		760.00		761.30
4896	Entnahmen aus Neubewertungsreserven		761.20		760.00		761.30
9	Abschlusskonten	71'190.08			50'305.00	100'405.95	1'701.50
90	Abschluss Erfolgsrechnung	71'190.08			50'305.00	100'405.95	1'701.50
900	Abschluss Erfolgsrechnung	67'678.33			40'435.00	96'808.56	
9000	Ertragsüberschuss	67'678.33				96'808.56	
9001	Aufwandüberschuss				40'435.00		
901	Abschluss Fonds im EK, Ertragsüberschuss	3'511.75			9'870.00	3'597.39	1'701.50
9010	Abschluss Spezialfinanzierungen und Fonds im EK, Ertragsüberschuss	3'511.75				3'597.39	
9011	Abschluss Spezialfinanzierungen und Fonds im EK, Aufwandüberschuss				9'870.00		1'701.50

Einwohnergemeinde Willadingen **Investitionsrechnung**
Funktionale Gliederung

Konto	Investitionsrechnung Funktionale Gliederung IR	Rechnung 2025		Budget 2025		Rechnung 2024	
		Ausgaben	Einnahmen	Ausgaben	Einnahmen	Ausgaben	Einnahmen
	Total	23'498.10	23'498.10			270.00	270.00
6	Verkehr und Nachrichtenübermittlung	11'443.80					
61	Strassenverkehr	11'443.80					
615	Gemeindestrassen	11'443.80					
6150	Gemeindestrassen	11'443.80					
6150.5010.05	Sanierung Gemeindestrassen 2025	11'443.80					
7	Umweltschutz und Raumordnung	554.30	11'500.00			270.00	
72	Abwasserentsorgung	554.30	11'500.00			270.00	
720	Abwasserentsorgung	554.30	11'500.00			270.00	
7201	Abwasserentsorgung [Gemeindebetrieb]	554.30	11'500.00			270.00	
7201.5032.01	Zustandsaufnahme privater Abwasseranlagen	554.30				270.00	
7201.6310.01	Beiträge von Kanton		11'500.00				
9	Finanzen und Steuern	11'500.00	11'998.10				270.00
99	Nicht aufgeteilte Posten	11'500.00	11'998.10				270.00
999	Abschluss	11'500.00	11'998.10				270.00
9990	Abschluss	11'500.00	11'998.10				270.00
9990.5900.01	Passivierte Einnahmen	11'500.00					
9990.6900.01	Aktivierte Ausgaben		11'998.10				270.00

Einwohnergemeinde Willadingen **Investitionsrechnung**
Gliederung nach Sachgruppen

Konto	Investitionsrechnung Sachgruppengliederung IR	Rechnung 2025		Budget 2025		Rechnung 2024	
		Ausgaben	Einnahmen	Ausgaben	Einnahmen	Ausgaben	Einnahmen
5	Investitionsausgaben	23'498.10				270.00	
50	Sachanlagen	11'998.10				270.00	
501	Strassen / Verkehrswege	11'443.80					
5010	Strassen / Verkehrswege	11'443.80					
503	Übriger Tiefbau	554.30				270.00	
5032	Tiefbauten Abwasserbeseitigung	554.30				270.00	
59	Übertrag an Bilanz	11'500.00					
590	Passivierungen	11'500.00					
5900	Passivierte Einnahmen	11'500.00					
6	Investitionseinnahmen		23'498.10				270.00
63	Investitionsbeiträge für eigene Rechnung		11'500.00				
631	Kantone und Konkordate		11'500.00				
6310	Investitionsbeiträge von Kantonen und Konkordaten		11'500.00				
69	Übertrag an Bilanz		11'998.10				270.00
690	Aktivierungen		11'998.10				270.00
6900	Aktivierte Ausgaben		11'998.10				270.00